

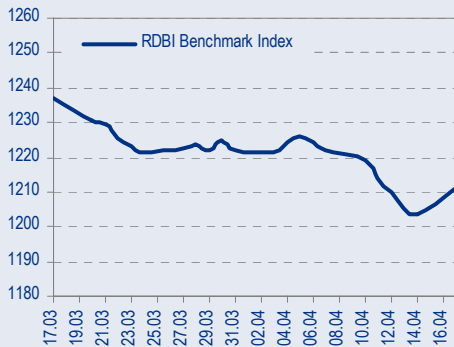

BENCHMARK INDEX КОРПОРАТИВНЫХ ОБЛИГАЦИЙ

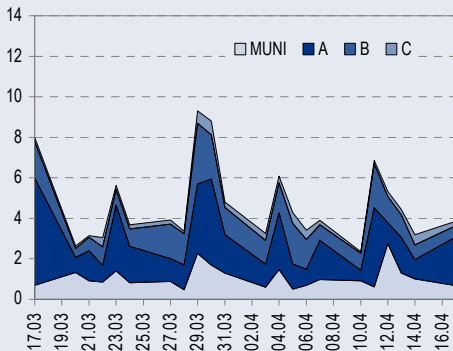

ОБОРОТЫ ВТОРИЧНОГО РЫНКА КОРПОРАТИВНЫЕ И МУНИЦИПАЛЬНЫЕ ОБЛИГАЦИИ (БИРЖА И РПС, МЛРД РУБ.)



ЛИДЕРЫ ТОРГОВЫХ ОБОРОТОВ БИРЖА И РПС, МЛН РУБ. (СО ЗНАКОМ ИЗМЕНЕНИЯ ЦЕНЫ)

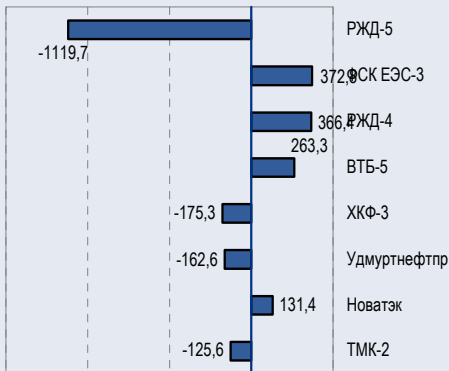

МАКРОСТАТИСТИКА

| | 18.04.2006 | Пред. день |
|--------------------------------------|------------|------------|
| Остатки на корсчетах ЦБ, млрд руб. | 338,8 | 325,7 |
| Обменный курс ЦБ РФ, руб. | 27,6336 | 27,70 |
| Обменный курс USD/EUR | 1,2259 | 1,2179 |
| Цена на нефть URALS, \$/барр. | 65,01 | 65,01 |
| Резервы ЦБ РФ, млрд \$ * | 208,1 | 2,2 |
| MIBOR, % | 3,0 | 3,5 |
| Ставки overnight (оценка ФК Уралсиб) | | |
| Банки первого круга, % | 2,0-2,3 | 2,8-3,3 |
| Банки второго круга, % | 2,3-2,5 | 3,3-3,5 |
| Банки третьего круга, % | 2,3-2,5 | 3,5-3,8 |

*Предыдущая неделя

РЫНОК РУБЛЕВЫХ ОБЛИГАЦИЙ

Вчера сделки, заключаемые на рынке, ограничивались в основном фиксацией прибыли в первом эшелоне, причем заявки на покупку удовлетворялись иногда даже быстрее чем того желали покупатели. За исключением выпуска РЖД-5, где часть инвесторов еще не успела выйти из бумаги, купленной на аукционе, длинные голубые фишки немного выросли в цене.

Апатия рынка подкрепляется нейтральным российским макроэкономическим фоном. Единственным существенным фактором в поддержку рынка служат низкие ставки межбанковского рынка и ликвидность, которой на финансовом рынке по-прежнему достаточно.

Негативная тенденция роста доходности Treasuries сохраняется, очередное тому подтверждение – продажи прошлой недели, основанные, скорее на эмоциях нежели на здравом смысле и тем не менее отлично отражающие рыночные ожидания. Многие инвесторы предпочитают воздержаться от покупки длинные Treasuries сейчас, поскольку считают, что процентные ставки будут выше.

За счет снижения цен в корпоративном сегменте и ощутимой разницы в ставке купона бумаг 1-го и 2-3-го эшелонов, корпоративные индексы URALSIB сегмента «В» и «С» значительно опередили индекс бумаг класса «А», который в последние два месяца показал минимальный рост.

Таким образом, стратегия инвестирования в бумаги низкой и средней дюрации эмитентов невысокого, но приемлемого кредитного качества в условиях нестабильности на внешних рынках в очередной раз оправдывает себя. Поэтому пока мы считаем преждевременным в данный момент вхождение в выпуски 1-го эшелона с высокой дюрацией с горизонтом 2-3 месяца за исключением спекулятивных сделок с горизонтом 2-3 дня..... *стр.3*

ТАКЖЕ В НОМЕРЕ

ЭКОНОМИКА Производство восстанавливается, инфляция падает

Как мы и предполагали, после временно замедления роста производства в начале года, связанного с чрезвычайно низкими температурами, в марте российская экономика «взбодрилась». Другой хорошей новостью стало снижение темпов инфляции, которое способно существенно затормозить укрепление рубля, если продержится еще несколько месяцев..... *стр.4*

ДАЛЬСВЯЗЬ Хороший результат 2005 г. по РСБУ, амбициозные планы

Аудированная отчетность Дальсвязи по РСБУ за 2005 г., опубликованная вчера, оказалась предсказуемо хорошей. Амбициозные заявления менеджмента о сокращении персонала на 11% в 2005 г. и еще на 9% в 2006 г., а также о развитии новых услуг стимулируют оптимизм в отношении перспектив компании..... *стр.4*

СТАТИСТИКА..... *стр.6*

Новости

✦ «Дальсвязь» планирует начать размещение облигационного займа до конца II квартала 2006 года. [Cbonds]

✦ Размещение шестого выпуска облигаций Правительства Московской области объемом 12 млрд руб. запланировано на 25 апреля 2006 года. [Cbonds]



Новости

- ✦ «Дальсвязь» планирует начать размещение облигационного займа до конца II квартала 2006 года. [Cbonds]
- ✦ Размещение шестого выпуска облигаций Правительства Московской области объемом 12 млрд руб. запланировано на 25 апреля 2006 года. [Cbonds]
- ✦ На прошлой неделе ЦБК «Волга» оспорил претензии таможенных органов по факту того, что комбинат, осуществляя экспортные операции, отгружал своим аффилированным структурам бумагу по ценам ниже себестоимости. [Ведомости]
- ✦



Рынок рублевых облигаций

КОММЕНТАРИИ ПО РЫНКУ

Вчера

... сделки, заключаемые на рынке, ограничивались в основном фиксацией прибыли в первом эшелоне, причем заявки на покупку удовлетворялись иногда даже быстрее чем того желали покупатели. За исключением выпуска РЖД-5, где часть инвесторов еще не успела выйти из бумаги, купленной на аукционе, длинные голубые фишки немного выросли в цене.

Апатия рынка подкрепляется нейтральным российским макроэкономическим фоном. Единственным существенным фактором в поддержку рынка служат низкие ставки межбанковского рынка и ликвидность, которой на финансовом рынке по-прежнему достаточно.

Treasuries – мы ожидаем коррекции на этой неделе

Доходность 10-летних вчера предприняла попытку пройти уровень в 5%, которая закончилась неудачей. Поводом для усиления позиций казначейских обязательств послужило заявление главы ФРС Бена Бернанке, которое гласит, что высокие цены на нефть не вызывают усиления базовой инфляции.

10-летние ноты UST все еще находятся выше 5% годовых, и это абсолютный максимум доходности за последние 4 года. Так высоко UST10 в последний раз торговались в июне 2002г.

Мы считаем, что на этой неделе рынок имеет все шансы скорректироваться и, вполне вероятно, что доходность 10-летних опустится ниже 5%.

Сегодня в США публикуются данные по инфляции (индекс цен производителей), данные о строительстве новых домов. Кроме того, завтра в 22.00 мск будут раскрыты фрагменты с предыдущего заседания комитета FOMC. В зависимости от характера данных и содержания «минут» предыдущего собрания, рынок может закрепиться на текущих уровнях или снизиться в доходности при условии, что дискуссия FOMC раскроют намерения комитета вскоре сделать паузу в повышении ставок.

Торговые идеи

Держать выпуск ТМК-3, цель по доходности – 8,00%.

Рекомендация на покупку ЮТК-3 была добавлена нами еще до блокировки облигаций на купон. Наша краткосрочная цель по цене выпуска – 102% от номинала.

Мы пересматриваем рекомендацию в выпуске Мособлгаз до «покупать», поскольку считаем возможным дальнейшее сужение спреда облигаций к кривой Москвы. Краткосрочная цель пересмотрена до 102,0%.

Рекомендация покупать сохраняется на выпуск Инком-Лада-2, краткосрочная цель по цене – 101%.

На этой неделе вслед за консолидацией рынка евробондов, мы ожидаем консолидации рублевого рынка. Среди наиболее волатильных бумаг, способных частично отыграть падение прошлой недели – выпуски РЖД-6 и РЖД-7, Газпром-4 и ФСК-3. Сегодня у рынка будет хорошая возможность зафиксировать прибыль в длинных облигациях первого эшелона, приобретенных на прошлой неделе на поддавшемся панике рынке.

В ближайшие дни

Негативная тенденция роста доходности Treasuries сохраняется, очередное тому подтверждение – продажи прошлой недели, основанные, скорее на эмоциях нежели на здравом смысле и тем не менее отлично отражающие рыночные ожидания. Многие инвесторы предпочитают воздержаться от покупки длинных Treasuries сейчас, поскольку считают, что процентные ставки будут выше.

За счет снижения цен в корпоративном сегменте и ощутимой разницы в ставке купона бумаг 1-го и 2-3-го эшелонов, корпоративные индексы

Ставки Overnight (оценка ФК Уралсиб)

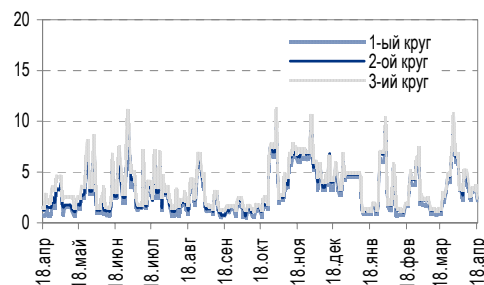

Курсы валют

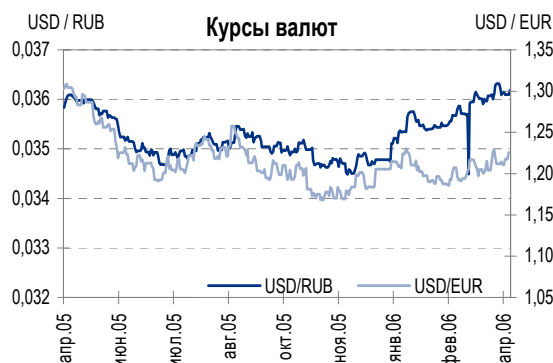

Кривая доходности US Treasuries

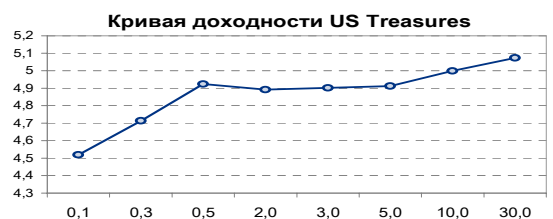

Ставка 1-дневного МІВОР, %

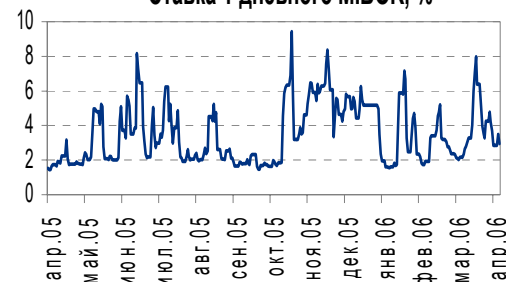

Ставки Overnight (оценка ФК Уралсиб)

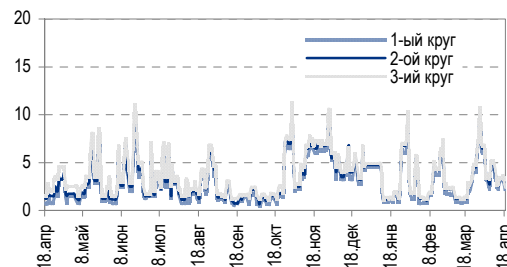



URALSIB сегмента «В» и «С» значительно опередили индекс бумаг класса «А», который в последние два месяца показал минимальный рост.

Таким образом, стратегия инвестирования в бумаги низкой и средней дюрации эмитентов невысокого, но приемлемого кредитного качества в условиях нестабильности на внешних рынках в очередной раз оправдывает себя. Поэтому пока мы считаем преждевременным в данный момент вхождение в выпуски 1-го эшелона с высокой дюрацией с горизонтом 2-3 месяца за исключением спекулятивных сделок с горизонтом 2-3 дня.

Анастасия Залеская, za_av@uralsib.ru

Экономика

Производство восстанавливается, инфляция падает

Ожидаемая радость. Как мы и предполагали, после временно замедления роста производства в начале года, связанного с чрезвычайно низкими температурами, в марте российская экономика «взбодрилась». Другой хорошей новостью стало снижение темпов инфляции, которое способно существенно затормозить укрепление рубля, если продержится еще несколько месяцев.

Промышленное производство восстанавливается. В понедельник, на встрече с президентом Владимиром Путиным, министр экономического развития Герман Греф сообщил, что в марте 2006 г. промышленное производство в России увеличилось на 4,1% относительно марта 2005 г. В итоге за I квартал 2006 г. оно выросло на 3,1% к соответствующему периоду 2005 г. Мартовское оживление производства тем более отраднее, что в феврале производство фактически стагнировало, увеличившись всего на 1% к февралю 2005 г.

Курс рубля до осени, похоже, не изменится. В первые 10 дней апреля потребительские цены в России поднялись на 0,2%, сообщил вчера председатель ЦБ РФ Сергей Игнатьев. Это значит, что инфляция резко снизилась, а наш прогноз инфляции на апрель может оказаться излишне пессимистичным (0,9% к предыдущему месяцу). Ослабление эффекта январского повышения тарифов и сезонное замедление темпов инфляции говорят в пользу того, что номинальный обменный курс рубля, возможно, не изменится до сентября-октября, когда традиционное осеннее обострение инфляционных процессов может снова заставить ЦБ РФ проявить гибкость в отношении обменного курса.

Владимир Тухомиров, tih_vi@uralsib.ru

Дальсвязь

Хороший результат 2005 г. по РСБУ, амбициозные планы

Дальсвязь планирует сокращать затраты и развивать новые услуги. Аудированная отчетность Дальсвязи по РСБУ за 2005 г., опубликованная вчера, оказалась предсказуемо хорошей. Амбициозные заявления менеджмента о сокращении персонала на 11% в 2005 г. и еще на 9% в 2006 г., а также о развитии новых услуг стимулируют оптимизм в отношении перспектив компании.

Повышение прибыльности. Отчетность Дальсвязи по РСБУ за 2005 г. соответствует ранее объявленным оценкам компании: выручка возросла на 20% относительно 2004 г. до 371 млн долл., норма OIBDA увеличилась на 5,3 п.п. Чистая прибыль снизилась на 24% до 30 млн долл. С поправкой на доходы от продажи активов чистая прибыль составила бы 24 млн долл., то есть возросла бы на 129% с 11 млн долл. в 2004 г.



Рост прибыльности

Аудированная финансовая отчетность Дальсвязи по РСБУ,
млн долл.

| | 2004 | 2005 | Изм., % |
|---------------------------------|-------------|-------------|-----------------|
| Выручка | 310 | 371 | 19,6 |
| Затраты | 269 | 311 | 15,5 |
| ЕВИТ | 41 | 61 | 46,8 |
| Норма ЕВИТ, % | 13,3 | 16,3 | 3,0 п.п. |
| ОIBDA | 63 | 95 | 51,0 |
| Норма ОIBDA, % | 20,3 | 25,6 | 5,3 п.п. |
| Прибыль до налогов | 56 | 45 | (20,2) |
| Норма прибыли до налогов, % | 18,1 | 12,1 | (6,0) п.п. |
| Чистая прибыль | 40 | 30 | (24,3) |
| Норма чистой прибыли, % | 12,8 | 8,1 | (4,7) п.п. |
| Чистая прибыль* | 10,6 | 24,2 | 129 |
| Норма чистой прибыли*, % | 3,4 | 6,5 | 3,1 п.п. |

Источники: Дальсвязь, оценка УРАЛСИБа

* без учета доходов от продажи активов

Развитие широкополосного доступа, интернет-ТВ. Дальсвязи удается развивать сегмент новых услуг. Так, в 2005 г. выручка от данного сегмента составила 8,2% в общей сумме выручки компании, тогда как в 2004 г. ее доля едва достигала 6,0%. Число пользователей коммутируемым доступом в интернет в 2005 г. увеличилось на 26% до 147 936, широкополосным доступом – в четыре раза до 33 387. Дальсвязь активно развивает услуги по технологии ADSL2+ и планирует запустить интернет-ТВ на коммерческой основе с июня 2006 г.

Интенсивное сокращение персонала. Доля затрат на персонал в затратах ОIBDA в 2005 г. возросла до 43% с 41% в предыдущем году. Тем не менее, в 2005 г. Дальсвязь сократила число сотрудников на 11% до 16 663 – одно из самых мощных снижений среди дочерних подразделений Связьинвеста. Руководство компании планирует дальнейшее сокращение персонала на 9% в 2006 г. до 14 973. В соответствии с нынешней практикой Связьинвеста, часть уволенных сотрудников (по нашим оценкам, 30%–50%) будут задействованы в смежных видах бизнеса (вне штата), а связанные с ними расходы будут учитываться в прочих операционных расходах. В наших прогнозах мы исходили из сокращения персонала в 2005 г. на 5%, а в 2006 г. – на 9%. При этом мы ожидаем, что эффект от уменьшения числа сотрудников будет компенсирован повышением заработной платы.

Константин Чернышев, che_kb@uralsib.ru
 Станислав Юдин, yud_sa@uralsib.ru



Рынок рублевых облигаций

| Выпуск | Объем выпуска, млн. руб. | Купонная ставка, % | Дата | | | Месяцев до | | Цена | Изм. | Торговый объем, руб. | Котировки | | Доходность, % | | | | DVO1 | Рейтинг | | Сред. бп |
|--------------------------------|--------------------------|--------------------|-----------|-----------|-------------|------------|--------|--------|-------|----------------------|-----------|---------|---------------|--------|-------|--------|-------|---------------|---------------|----------|
| | | | купона | оферты | погаш. | офрт. | погаш. | | | | покупка | продажа | офрт. | погаш. | HPR | текущ. | | S&P/M | Уралсиб | |
| КОРПОРАТИВНЫЕ ОБЛИГАЦИИ | | | | | | | | | | | | | | | | | | | | |
| ГОСКОМПАНИИ | | | | | | | | | | | | | | | | | | | | |
| Аижк | 1 070 | 11,00 | 01.июн.06 | | 01.дек.08 | | 32,0 | | | | 108,60 | 109,60 | | | | | | | | |
| Аижк-2 | 1 500 | 11,00 | 01.авг.06 | | 01.фев.10 | | 46,2 | | | | 112,00 | 113,00 | | | | | | | | |
| Аижк-3 | 2 250 | 9,40 | 15.июл.06 | | 15.окт.10 | | 54,7 | | | | 106,50 | 107,00 | | | | | | | | |
| Аижк-4 | 900 | 8,70 | 01.май.06 | | 01.фев.12 | | 70,5 | | | | 106,50 | 107,25 | | | | | | | | |
| Аижк-5 | 2 200 | 7,35 | 15.июл.06 | | 15.окт.12 | | 79,1 | 100,05 | -0,45 | 20 444 654 | 89,70 | 100,05 | | 7,54 | | 7,35 | 4,56 | | 98 | |
| Аижк-6 | 2 500 | 7,40 | 15.июл.06 | | 15.июл.14 | | 100,4 | | | | 99,99 | 100,25 | | | | | | | | |
| ВТБ-4 | 5 000 | 6,50 | 21.сен.06 | | 19.мар.09 | | 35,6 | 100,00 | 0,05 | 900 000 | | | | | | 6,50 | | | | |
| ВТБ-5 | 15 000 | 6,20 | 27.апр.06 | 26.апр.07 | 17.окт.13 | 12,5 | 91,3 | 99,75 | 0,25 | 263 254 998 | | | 6,61 | | | 6,22 | 0,94 | BBB/Baa2 | 83 | |
| Газпром-3 | 10 000 | 8,11 | 22.июл.06 | | 18.январ.07 | | 9,2 | 101,47 | -0,02 | 5 327 024 | 101,31 | 101,49 | | | 6,17 | 5,97 | 7,99 | 0,72 | BB+/Baa2 | A |
| Газпром-4 | 5 000 | 8,22 | 16.авг.06 | | 10.фев.10 | | 46,5 | 103,47 | -0,06 | 108 431 427 | 103,30 | 103,45 | | | 7,29 | 7,94 | 3,25 | BB+/Baa2 | A | |
| Газпром-5 | 5 000 | 7,58 | 10.окт.06 | | 09.окт.07 | | 18,0 | 101,70 | 0,53 | 31 845 832 | 101,21 | 103,00 | | | 6,46 | 7,45 | 1,36 | BB+/Baa2 | A | |
| Газпром-6 | 5 000 | 6,95 | 10.авг.06 | | 06.авг.09 | | 40,2 | 99,36 | 0,14 | 7 908 859 | 99,35 | 99,57 | | | 7,29 | 6,99 | 2,79 | BB+/Baa2 | A | |
| РЖД-2 | 4 000 | 7,75 | 07.июн.06 | | 05.дек.07 | | 19,9 | 101,54 | -0,01 | 113 539 635 | 101,20 | 101,70 | | | 6,84 | 7,63 | 1,49 | 3-/ruAA+/Baa2 | A | |
| РЖД-3 | 4 000 | 8,33 | 07.июн.06 | | 02.дек.09 | | 44,2 | 103,40 | 0,10 | 114 786 250 | 103,20 | 103,40 | | | 7,38 | 8,06 | 3,10 | 3-/ruAA+/Baa2 | A | |
| РЖД-4 | 10 000 | 6,59 | 15.июн.06 | | 14.июл.07 | | 14,1 | 99,70 | 0,20 | 366 363 497 | 99,45 | 99,70 | | | 6,97 | 6,61 | 1,06 | 3-/ruAA+/Baa2 | A | |
| РЖД-5 | 10 000 | 6,67 | 28.июл.06 | | 23.январ.09 | | 33,7 | 98,65 | -0,35 | 1 119 678 487 | 98,50 | 99,25 | | | 7,34 | 6,76 | 2,37 | 3-/ruAA+/Baa2 | A | |
| РЖД-6 | 10 000 | 7,35 | 17.май.06 | | 10.ноя.10 | | 55,6 | 99,40 | 0,00 | 119 274 994 | 99,36 | 99,45 | | | 7,65 | 7,39 | 3,66 | 3-/ruAA+/Baa2 | A | |
| РЖД-7 | 5 000 | 7,55 | 17.май.06 | | 07.ноя.12 | | 79,9 | 100,30 | 0,18 | 1 003 | 100,10 | 100,30 | | | 7,63 | 7,53 | 4,94 | 3-/ruAA+/Baa2 | A | |
| ТНП | 1 000 | 8,90 | 10.май.06 | | 10.май.06 | | 0,8 | | | | | 101,05 | | | | | | | B+ | |
| ФСК ЭЭС | 5 000 | 8,80 | 20.июн.06 | | 18.дек.07 | | 20,3 | 102,80 | 0,00 | 22 868 020 | | 102,85 | | | 7,11 | 8,56 | 1,53 | B+/ruA+ | A | |
| ФСК ЭЭС-2 | 7 000 | 8,25 | 27.июн.06 | | 22.июн.10 | | 50,9 | 102,55 | 0,51 | 1 026 | 102,00 | 102,55 | | | 7,67 | 8,04 | 3,46 | B+/ruA+ | A | |
| ФСК ЭЭС-3 | 7 000 | 7,10 | 16.июн.06 | | 12.дек.08 | | 32,3 | 99,40 | 0,06 | 372 785 932 | 99,15 | 99,40 | | | 7,48 | 7,14 | 2,28 | B+/ruA+ | A | |
| СЫРЬЕ | | | | | | | | | | | | | | | | | | | | |
| Итера | 1 200 | 9,75 | 07.июн.06 | | 07.дек.07 | | 20,0 | 101,30 | 0,11 | 63 619 780 | 101,25 | 101,30 | | | 9,06 | | 9,62 | 1,45 | | |
| Лукойл | 6 000 | 7,25 | 23.май.06 | 20.ноя.07 | 17.ноя.09 | 19,4 | 43,7 | 101,11 | 0,22 | 1 772 371 | 100,91 | 101,10 | | 6,61 | 7,01 | | 7,17 | 3,05 | BB/ruAA/Ba2 | A |
| Новатэк | 1 000 | 9,40 | 01.июн.06 | | 30.ноя.06 | | 7,6 | 101,10 | 0,23 | 131 432 022 | | | | | 7,67 | 7,29 | 9,30 | 0,58 | | |
| РуссНефть | 7 000 | 9,25 | 16.июн.06 | 12.дек.08 | 10.дек.10 | 32,3 | 56,6 | 101,08 | -0,01 | 107 651 861 | 101,08 | 101,12 | | 8,97 | | 9,15 | 2,25 | | | |
| СУЭК-2 | 1 000 | 8,50 | 18.май.06 | | 15.фев.07 | | 10,1 | | | | | | | | | | | | C | |
| Татнефть-3 | 1 500 | 12,00 | 01.июл.06 | | 01.июл.06 | | 2,5 | | | | 100,60 | 101,00 | | | | | | | B- | |
| ТНК-ВР | 3 000 | 15,00 | 29.май.06 | | 28.ноя.06 | | 7,5 | 104,80 | -0,75 | 3 146 096 | 103,51 | 105,37 | | | 6,99 | 6,53 | 14,31 | 0,60 | BB/Ba2 | A |
| Удмуртнефть | 1 500 | 9,50 | 01.июн.06 | 01.дек.06 | 01.мар.08 | 7,6 | 22,8 | 99,75 | -0,25 | 162 614 525 | 99,67 | 99,82 | | 10,28 | | 9,80 | 9,52 | 0,56 | | |
| МЕТАЛЛУРГИЯ | | | | | | | | | | | | | | | | | | | | |
| Амурметалл | 1 500 | 9,80 | 31.авг.06 | | 26.фев.09 | | 34,9 | | | | | | | | | | | | | |
| Маир | 500 | 12,30 | 04.июл.06 | | 03.апр.07 | | 11,7 | 100,70 | -0,03 | 630 356 | 100,50 | 100,70 | | | 12,02 | 11,44 | 12,21 | 0,83 | | |
| Мечел-ТД | 3 000 | 11,75 | 16.июн.06 | 16.июн.06 | 12.июн.09 | 2,0 | 38,4 | 100,85 | 0,16 | 33 879 983 | 100,61 | 100,84 | | 6,45 | | 6,28 | 11,65 | 0,16 | | |
| Мечел-СГ | 2 000 | 10,69 | 25.май.06 | 30.май.06 | 22.ноя.07 | 1,4 | 19,5 | | | 30 090 000 | 100,23 | 100,75 | | | | | | | | |
| НСММЗ | 1 000 | 12,10 | 22.май.06 | 22.май.06 | 19.май.08 | 1,2 | 25,4 | | | | 100,00 | 100,30 | | | | | | | | |
| РусАлФин-2 | 5 000 | 8,00 | 20.май.06 | | 20.май.07 | | 13,3 | 101,03 | -0,02 | 1 601 343 | 100,85 | 101,05 | | | 7,11 | 7,92 | 1,01 | | NR | |
| РусАлФин-3 | 6 000 | 7,20 | 21.сен.06 | | 21.сен.08 | | 29,6 | 99,05 | -0,25 | 9 905 991 | 98,85 | 99,30 | | | 7,78 | 7,27 | 2,09 | | NR | |
| Северсталь | 3 000 | 8,10 | 29.июн.06 | | 28.июн.07 | | 14,6 | | | | 100,30 | 101,40 | | | | | | | B+/ruA+/B1 | |
| ТЧМ-2 | 1 000 | 11,00 | 02.июн.06 | | 02.дек.07 | | 19,8 | | | | | 100,20 | | | | | | | A- | |
| Хайленд Голд | 750 | 12,00 | 05.июл.06 | 04.окт.06 | 02.апр.08 | 5,7 | 23,9 | | | | | 110,99 | | | | | | | | |
| ТЕЛЕКОММУНИКАЦИИ | | | | | | | | | | | | | | | | | | | | |
| ВолгаТел-2 | 3 000 | 8,20 | 06.июн.06 | 02.дек.08 | 30.ноя.10 | 32,0 | 56,3 | | | | | | | | | | | | B+/ruA+ | |
| ВолгаТел-3 | 2 300 | 8,50 | 06.июн.06 | | 30.ноя.10 | | 56,3 | 100,15 | -0,14 | 1 002 | 99,75 | 100,15 | | | 8,62 | | 8,49 | 2,94 | B+/ruA+ | |
| Вымпелком | 3 000 | 9,90 | 16.май.06 | | 16.май.06 | | 1,0 | 100,15 | -0,01 | 1 502 250 | 100,15 | 100,15 | | | 7,96 | 7,69 | 9,89 | 0,08 | BB/Ba3 | |
| Дальсвязь | 1 000 | 13,00 | 17.май.06 | | 15.ноя.06 | | 7,1 | | | | 102,70 | 103,00 | | | | | | | B- | |
| МГТС-4 | 1 500 | 10,00 | 26.апр.06 | 26.апр.06 | 22.апр.09 | 0,3 | 36,7 | 100,12 | 0,10 | 170 204 | 100,15 | 100,30 | | 5,03 | | 4,91 | 9,99 | 0,02 | BB-/ruAA-/Ba3 | |
| МГТС-5 | 1 500 | 8,30 | 30.май.06 | 29.май.07 | 25.май.10 | 13,6 | 50,0 | | | | 100,75 | 100,30 | | | | | | | BB-/ruAA-/Ba3 | |
| Мегафон | 1 500 | 11,50 | 07.июн.06 | | 07.июн.06 | | 1,7 | 100,70 | 0,10 | 2 013 998 | 100,30 | 100,70 | | | 6,36 | 6,19 | 11,42 | 0,14 | BB-/ruAA- | |
| Мегафон-2 | 1 500 | 9,28 | 11.окт.06 | | 11.апр.07 | | 12,0 | | | | 95,00 | 103,00 | | | | | | | BB-/ruAA- | |
| Мегафон-3 | 3 000 | 9,25 | 18.апр.06 | | 15.апр.08 | | 24,3 | | | | | | | | | | | | BB-/ruAA- | |
| С-ЗТел-2 | 1 500 | 7,50 | 05.июл.06 | | 03.окт.07 | | 17,8 | | | | | | | | | | | | B+/ruA+ | |
| С-ЗТел-3 | 1 500 | 9,25 | 01.июн.06 | 28.фев.08 | 24.фев.11 | 22,7 | 59,1 | | | | 102,00 | 103,00 | | | | | | | B+/ruA+ | |
| Сибирьтел-3 | 1 530 | 14,50 | 14.июл.06 | | 14.июл.06 | | 2,9 | 101,60 | 0,00 | 6 095 752 | 101,52 | 101,60 | | | 7,68 | 7,47 | 14,27 | 0,24 | | |
| Сибирьтел-4 | 2 000 | 12,50 | 06.июл.06 | | 05.июл.07 | | 14,8 | | | | 105,25 | 105,52 | | | | | | | B | |
| Сибирьтел-5 | 3 000 | 9,20 | 28.апр.06 | | 25.апр.08 | | 24,6 | 101,50 | 0,00 | 1 015 | 101,80 | 102,20 | | | 8,55 | | 9,06 | 1,77 | | |
| Сибирьтел-6 | 2 000 | 7,85 | 21.сен.06 | 23.сен.08 | 16.сен.10 | 29,7 | 53,8 | 99,49 | -0,01 | 646 685 | 98,85 | 99,50 | | | 8,21 | | 7,89 | 2,08 | | |
| СМАРТС-2 | 500 | 15,00 | 26.июн.06 | 26.июн.06 | 26.июн.07 | 2,3 | 14,5 | 100,05 | 0,03 | 1 001 | 100,10 | 100,45 | | | 14,91 | 11,05 | 14,09 | 14,99 | 0,17 | B- |
| СМАРТС-3 | 1 000 | 14,10 | 03.окт.06 | 06.окт.06 | 29.сен.09 | 5,7 | 42,0 | 100,60 | -0,37 | 21 126 | 100,60 | 100,85 | | | 12,87 | | 12,44 | 14,02 | 0,42 | B- |
| Таттелеком | 600 | 11,75 | 10.май.06 | | 06.май.07 | | 12,8 | | | | 103,00 | 103,90 | | | | | | | | |
| УрСИ-6 | 3 000 | 14,25 | 18.июл.06 | | 18.июл.06 | | 3,1 | 101,69 | -0,11 | 19 880 645 | 101,60 | 101,78 | | | 7,37 | 7,17 | 14,01 | 0,25 | | |
| УрСИ-4 | 3 000 | 9,99 | 04.май.06 | | 01.ноя.07 | | 18,8 | 103,33 | 0,16 | 11 432 904 | 103,20 | 103,60 | | | 7,80 | | 9,67 | 1,41 | | |
| УрСИ-5 | 2 000 | 9,19 | 20.апр.06 | | 17.апр.08 | | 24,4 | | | | | | | | | | | | B+ | |
| УрСИ сев06 | 2 000 | 8,20 | 25.май.06 | | 17.ноя.11 | 31,6 | 68,0 | 99,45 | -0,10 | 995 | 99,45 | 99,89 | | 8,61 | | 8,25 | 2,19 | | B+ | |
| УрСИ-7 | | | | | | | | | | | | | | | | | | | | |



Рынок рублевых облигаций

| Выпуск | Объем выпуска, млн. руб. | Купонная ставка, % | Дата | | | Месяцев до | | Цена | Изм. | Торговый объем, руб. | Котировки | | Доходность, % | | | | DVO1 | Рейтинг | | Сред. бл |
|--|--------------------------|--------------------|-----------|-----------|-----------|------------|--------|--------|-------|----------------------|-----------|---------|---------------|--------|-------|--------|-------|-----------|-----------|----------|
| | | | купона | оферты | погаш. | офрт. | погаш. | | | | покупка | продажа | офрт. | погаш. | HPR | текущ. | | S&P/M | Урал сиб | |
| КОРПОРАТИВНЫЕ ОБЛИГАЦИИ (продолжение) | | | | | | | | | | | | | | | | | | | | |
| Нидан-2 | 1 000 | 10,80 | 17.май.06 | | 16.май.07 | | 13,1 | | | | 101,95 | 102,45 | | | | | | | C | 550 |
| Нутритек | 1 200 | 12,00 | 13.июн.06 | 13.июн.06 | 09.июн.09 | 1,9 | 38,3 | 100,17 | -0,07 | 18 920 198 | 100,20 | 100,25 | 11,27 | | 10,77 | 11,98 | 0,14 | | C+ | 859 |
| ОГО-3 | 1 100 | 15,50 | 22.апр.06 | 28.апр.06 | 22.апр.07 | 0,4 | 12,3 | 101,15 | -0,21 | 14 869 245 | 101,15 | 101,40 | -22,09 | 14,36 | | 15,32 | 0,68 | | C+ | 689 |
| ОСТ-2 | 1 000 | 13,60 | 11.май.06 | 11.май.06 | 08.май.08 | 0,8 | 25,1 | 100,06 | 0,05 | 6 003 400 | 99,50 | 100,10 | 12,67 | | 11,97 | 13,59 | 0,06 | | C+ | 689 |
| ОтчПек-2 | 1 000 | 10,25 | 22.авг.06 | 21.авг.07 | 17.фев.09 | 16,4 | 34,6 | | | | | | | | | | | | | |
| Снаково-2 | 1 500 | 8,50 | 14.сен.06 | | 11.сен.08 | | 29,3 | 99,60 | 0,15 | 597 570 | 99,40 | 99,60 | | 8,91 | | 8,53 | 1,68 | | B- | 263 |
| ПИТ-1 | 1 000 | 12,00 | 28.сен.06 | | 28.сен.06 | | 5,5 | | | | | 104,50 | | | | | | | C | |
| ПИТ-2 | 1 500 | 14,25 | 25.сен.06 | 25.сен.06 | 23.мар.09 | 5,4 | 35,7 | 102,70 | -0,25 | 2 054 000 | 102,50 | 102,90 | 8,02 | | 7,85 | 13,88 | 0,42 | | C | 225 |
| ПраймДон | 1 000 | 12,50 | 12.май.06 | | 10.ноя.06 | | 6,9 | 100,07 | 0,27 | 1 701 188 | 99,99 | 100,10 | | 12,94 | 12,09 | 12,49 | 0,49 | | C+ | 716 |
| ЭФКО | 800 | 8,00 | 05.сен.06 | | 05.сен.06 | | 4,7 | 99,12 | 0,23 | 35 655 181 | 99,10 | 99,35 | | 10,60 | 10,27 | 8,07 | 0,35 | | C- | 483 |
| ЭФКО-2 | 1 500 | 10,50 | 28.июл.06 | 26.янв.07 | 22.янв.10 | 9,5 | 45,9 | 100,39 | -0,01 | 37 472 936 | 100,35 | 100,40 | 10,17 | | 9,74 | 10,46 | 0,70 | | C- | 439 |
| сервис | | | | | | | | | | | | | | | | | | | | |
| Виктория | 1 500 | 9,90 | 03.авг.06 | 01.фев.07 | 29.янв.09 | 9,7 | 33,9 | 100,11 | -0,11 | 14 366 853 | 100,11 | 100,30 | 9,95 | | 9,56 | 9,89 | 0,72 | | | 417 |
| Детский Мир | 1 150 | 8,50 | 11.авг.06 | | 29.янв.15 | | 107,0 | | | | 99,40 | 100,00 | | | | | | | | |
| ДжЭфСи-2 | 1 200 | 13,00 | 06.июн.06 | 26.дек.06 | 04.дек.07 | 8,4 | 19,9 | 102,49 | -0,16 | 12 318 167 | 102,45 | 102,54 | 9,15 | | 8,55 | 12,68 | 0,64 | B- | C+ | 338 |
| Дикая Орхидея | 1 000 | 11,30 | 13.июл.06 | 12.апр.07 | 09.апр.09 | 12,0 | 36,3 | | | | | | | | | | | | | |
| Дикси | 3 000 | 9,25 | 21.сен.06 | | 17.мар.11 | | 59,8 | | | | | | | | | | | | | |
| Евросервис | 1 500 | 14,00 | 20.июн.06 | 19.дек.06 | 18.дек.07 | 8,2 | 20,3 | 100,63 | 0,02 | 22 689 940 | 100,65 | 100,95 | 13,64 | | 12,85 | 13,91 | 0,58 | | | 786 |
| Евросеть | 1 000 | 16,33 | 25.апр.06 | | 25.апр.06 | | 0,3 | | | | | | | | | | | | | |
| Инком-Лада | 700 | 17,00 | 25.май.06 | 14.дек.06 | 22.ноя.07 | 8,0 | 19,5 | 103,91 | -1,96 | 36 368 | 103,90 | 105,49 | 9,70 | | 9,02 | 16,36 | 0,61 | | C | 392 |
| Инком-Лада-2 | 1 400 | 11,75 | 19.май.06 | 16.фев.07 | 12.фев.10 | 10,2 | 46,6 | | | | 100,20 | 100,40 | | | | | | | C | |
| ИстЛайн-2 | 3 000 | 11,59 | 25.май.06 | 23.ноя.06 | 22.май.08 | 7,3 | 25,5 | 99,75 | -0,07 | 3 024 465 | 99,70 | 99,75 | 12,34 | | 11,51 | 11,62 | 0,53 | B-/ruBBB- | NR | 657 |
| Копейка | 1 200 | 9,75 | 20.июн.06 | 19.дек.06 | 17.июн.08 | 8,2 | 26,4 | | | | 101,20 | 101,50 | | | | | | | B | 275 |
| Копейка-2 | 4 000 | 8,70 | 24.май.06 | 18.фев.09 | 15.фев.12 | 34,6 | 71,0 | 99,75 | 0,02 | 59 850 001 | 99,60 | 99,79 | 9,09 | | | 8,72 | 2,33 | | B | |
| Лаверна | 1 000 | 12,00 | 12.окт.06 | 12.апр.07 | 08.апр.10 | 12,0 | 48,4 | | | | | | | | | | | | | |
| Магнит | 2 000 | 9,34 | 24.май.06 | | 19.ноя.08 | | 31,6 | | | 8 142 137 | 101,25 | 101,30 | | | | | | | | |
| Марта-Финанс | 700 | 14,84 | 25.май.06 | 25.май.06 | 22.май.08 | 1,3 | 25,5 | 104,94 | -0,20 | 37 779 | 104,90 | 105,10 | -25,84 | 12,45 | | 14,14 | 1,76 | | | 608 |
| Марта-Финанс-2 | 1 000 | 11,75 | 07.июн.06 | 07.июн.06 | 06.дек.09 | 13,9 | 44,3 | | | | 99,65 | 99,99 | | | | | | | | |
| МИР | 1 000 | 9,89 | 27.июн.06 | 27.дек.06 | 27.дек.07 | 8,5 | 20,6 | 100,50 | -0,05 | 1 005 000 | 100,40 | 100,60 | 9,30 | | 8,86 | 9,84 | 0,64 | | | 352 |
| ММК-Трансфинанс | 650 | 11,50 | 13.июл.06 | 16.янв.07 | 10.июл.08 | 9,1 | 27,2 | | | | 101,50 | 101,50 | | | | | | | | |
| Мособлгаз | 1 000 | 10,75 | 22.июн.06 | | 21.дек.08 | | 32,6 | 101,70 | -0,02 | 2 491 650 | 101,55 | 101,75 | | 9,89 | | 10,57 | 1,53 | | | 367 |
| Перекресток | 1 500 | 8,81 | 11.июл.06 | 11.июл.06 | 08.июл.08 | 2,8 | 27,1 | | | | 100,30 | 100,45 | | | | | | | B | |
| Пятерочка | 1 500 | 11,45 | 17.май.06 | | 12.май.10 | | 49,5 | 109,89 | 0,09 | 6 924 953 | | | | | 8,70 | 10,42 | 3,44 | Ba3/BB- | B+ | 224 |
| Пятерочка-2 | 3 000 | 9,30 | 20.июн.06 | | 14.дек.10 | | 56,7 | 102,78 | 0,10 | 1 028 | 102,50 | 102,78 | | 8,74 | | 9,05 | 3,69 | Ba3/BB- | B+ | 218 |
| Разгуляй | 1 000 | 14,00 | 05.июн.06 | | 05.июн.06 | | 1,6 | 100,25 | -0,18 | 5 027 325 | 100,02 | 100,50 | | 12,11 | 11,52 | 13,97 | 0,13 | | C- | 633 |
| Росинтер-2 | 400 | 10,00 | 05.июл.06 | | 02.июл.08 | | 26,9 | 99,57 | 0,07 | 2 310 041 | 99,51 | 109,00 | | 10,62 | | 10,04 | 1,81 | | C | 417 |
| Росинтер-3 | 1 000 | 11,00 | 01.сен.06 | 01.сен.06 | 27.апр.10 | 4,6 | 53,1 | | | | | | | | | | | | C | |
| Санвэй | 3 000 | 11,66 | 07.июн.06 | 06.июн.07 | 03.дек.08 | 13,8 | 32,0 | 101,31 | 0,05 | 125 622 | 101,30 | 101,50 | 10,65 | | 11,51 | | 1,01 | | | 487 |
| ЮТэйр | 1 000 | 10,65 | 24.май.06 | | 22.ноя.06 | | 7,3 | | | | 100,21 | 100,50 | | | | | | | | |
| строительство | | | | | | | | | | | | | | | | | | | | |
| Адамант | 500 | 14,10 | 08.июн.06 | 08.июн.06 | 05.июн.08 | 1,7 | 26,0 | 102,34 | -0,03 | 344 876 | 102,30 | 102,50 | -2,14 | 11,78 | | 13,78 | 1,77 | | B- | 538 |
| ГлМосСтрой | 2 000 | 13,00 | 27.май.06 | 27.май.06 | 27.май.07 | 1,3 | 13,5 | 100,40 | 0,20 | 10 061 010 | 100,10 | 100,80 | 9,53 | | 9,15 | 12,95 | 0,10 | | | 375 |
| ЛенСпецСМУ | 1 000 | 15,50 | 27.апр.06 | 27.апр.06 | 22.апр.10 | 0,3 | 48,9 | 99,99 | 0,01 | 2 247 069 | 90,82 | 99,99 | 15,91 | | 14,80 | 15,50 | 0,03 | | | 1012 |
| ЛСР | 1 000 | 11,00 | 21.сен.06 | 22.мар.07 | 20.мар.08 | 11,3 | 23,4 | 99,71 | -0,28 | 2 273 388 | 99,55 | 99,80 | 11,64 | | 11,26 | 11,03 | 0,81 | | | 586 |
| Миракс Групп | 1 000 | 12,50 | 22.авг.06 | 22.авг.06 | 19.авг.08 | 4,2 | 28,5 | 101,20 | -0,10 | 5 104 384 | 101,30 | 101,49 | 9,03 | 10,94 | | 8,78 | 12,35 | 1,93 | B+ | 443 |
| ПИК-5 | 1 120 | 13,00 | 23.май.06 | 23.май.06 | 20.май.08 | 1,2 | 25,5 | 100,34 | -0,01 | 2 508 570 | 100,35 | 100,49 | 9,74 | | 9,34 | 12,96 | 0,09 | | C | 396 |
| Стройтрансгаз | 3 000 | 9,60 | 28.июн.06 | | 25.июн.08 | | 26,7 | | | | 101,20 | 101,74 | | | | | | | | |
| СУ-155 | 1 500 | 10,50 | 29.июн.06 | | 30.мар.07 | | 11,6 | | | 49 998 432 | | 101,00 | | | | | | | C+ | |
| энергетика | | | | | | | | | | | | | | | | | | | | |
| Башкирэн-2 | 500 | 9,50 | 24.авг.06 | | 22.фев.07 | | 10,4 | | | | | 110,38 | | | | | | | B | |
| Башкирэн-3 | 1 500 | 8,56 | 03.июл.06 | | 19.мар.09 | | 35,6 | | | | | | | | | | | | B | |
| Ленэнерго | 3 000 | 10,25 | 20.апр.06 | | 19.апр.07 | | 12,2 | | | | | | | | | | | | B- | |
| Мосэнерго-2 | 5 000 | 7,65 | 31.авг.06 | 23.фев.12 | 18.фев.16 | 71,3 | 119,8 | | | | | | | | | | | | B-/ruBBB+ | |
| СвердлЭн | 500 | 10,50 | 31.авг.06 | | 01.мар.07 | | 10,6 | | | | 101,11 | 102,50 | | | | | | | C | |
| Татэнерго | 1 500 | 9,65 | 14.сен.06 | | 13.мар.08 | | 23,2 | | | | 103,00 | 103,25 | | | | | | | | |
| Якутскэнерго | 400 | 14,00 | 31.авг.06 | | 31.авг.06 | | 4,5 | | | | | | | | | | | | C+ | |
| химия | | | | | | | | | | | | | | | | | | | | |
| Куйбышевазот-2 | 2 000 | 8,80 | 08.сен.06 | | 04.мар.11 | | 59,4 | | | | | | | | | | | | B- | |
| НИКОСХИМ | 1 000 | 14,00 | 15.июн.06 | | 14.дек.06 | | 8,0 | 101,87 | 0,31 | 1 021 751 | 101,70 | 101,84 | | 11,22 | 10,48 | 13,74 | 0,60 | ruBB | B- | 544 |
| НКНХ-3 | 2 000 | 8,00 | 01.июн.06 | | 01.сен.07 | | 16,7 | | | | | | | | | | | | C | |
| НКНХ-4 | 1 500 | 9,99 | 02.окт.06 | 30.мар.09 | 26.мар.12 | 35,9 | 72,3 | 103,04 | -0,10 | 44 595 000 | 104,00 | 104,70 | 8,99 | | | 9,70 | 2,49 | | B | 264 |
| Салават-2 | 3 000 | 10,00 | 16.май.06 | | 10.ноя.09 | | 43,4 | 105,20 | 0,05 | 10 523 306 | 105,15 | 105,25 | | 8,45 | | 9,51 | 3,01 | | B+ | 200 |
| машиностроение | | | | | | | | | | | | | | | | | | | | |
| ВКМ-Финанс | 1 000 | 10,25 | 07.июн.06 | 27.дек.06 | 04.июн.08 | 8,5 | 26,0 | 100,98 | 0,13 | 504 913 | 100,50 | 100,99 | 8,08 | | 7,64 | 10,15 | 0,65 | | | 230 |
| ГТ-ТЭЦ-2 | 1 500 | 12,50 | 22.июн.06 | | 22.июн.06 | | 2,2 | 100,60 | -0,03 | 10 070 060 | 100,55 | 100,60 | | 9,10 | | 8,78 | 12,43 | | | |



Рынок рублевых облигаций

| Выпуск | Объем выпуска, млн. руб. | Купонная ставка, % | Дата | | | Месяцев до | | Цена | Изм. | Торговый объем, руб. | Котировки | | Доходность, % | | | | DVO1 | Рейтинг | | Сред. бл |
|--|--------------------------|--------------------|-----------|-----------|-----------|------------|--------|--------|-------|----------------------|-----------|---------|---------------|--------|-------|--------|------|---------|---------------|----------|
| | | | купона | оферты | погаш. | офрт. | погаш. | | | | покупка | продажа | офрт. | погаш. | HPR | текущ. | | S&P/M | Уралсиб | |
| КОРПОРАТИВНЫЕ ОБЛИГАЦИИ (продолжение) | | | | | | | | | | | | | | | | | | | | |
| КамАЗ-2 | 1 500 | 8,45 | 22.сен.06 | 26.сен.08 | 17.сен.10 | 29,8 | 53,8 | | | 9 973 000 | 99,62 | 99,90 | | | | | | | C | |
| РусАвтоФин | 500 | 14,00 | 22.май.06 | | 22.май.06 | | 1,2 | | | | 100,35 | 100,45 | | | | | | | C | |
| СОК-Авто | 1 100 | 12,60 | 27.апр.06 | 27.апр.06 | 24.апр.08 | 0,3 | 24,6 | 99,52 | -0,04 | 3 633 497 | 99,20 | 99,65 | 32,90 | | 28,55 | 12,66 | 0,02 | | | 2713 |
| СС-Авто | 1 500 | 11,25 | 27.июл.06 | 25.янв.07 | 21.янв.10 | 9,4 | 45,8 | | | | | | | | | | | | B | |
| производство | | | | | | | | | | | | | | | | | | | | |
| АЦБК | 500 | 13,50 | 08.июн.06 | | 07.сен.06 | | 4,8 | | | | 101,60 | 101,76 | | | | | | | B- | |
| АЦБК-Инвест-2 | 500 | 11,80 | 23.май.06 | 21.ноя.06 | 20.май.08 | 7,3 | 25,5 | | | | 101,25 | 101,60 | | | | | | | B- | |
| Волга | 1 500 | 12,00 | 12.сен.06 | | 13.мар.07 | | 11,0 | 101,65 | -0,20 | 530 613 | 101,65 | 101,70 | | 10,27 | 9,90 | 11,81 | 0,82 | | B | 449 |
| ГОТЭК | 550 | 12,50 | 06.июн.06 | | 06.июн.06 | | 1,7 | 100,47 | 0,07 | 1 507 050 | 100,10 | 100,47 | | 8,96 | 8,63 | 12,44 | 0,13 | | C- | 319 |
| ГОТЭК-2 | 1 500 | 9,90 | 22.июн.06 | 23.июн.06 | 18.июн.09 | 2,2 | 38,6 | 99,92 | 0,07 | 110 911 | 99,80 | 99,92 | 11,74 | | 11,21 | 9,91 | 0,17 | | C- | 596 |
| ЛОМО-2 | 700 | 14,20 | 11.июл.06 | | 11.июл.06 | | 2,8 | 100,38 | -0,30 | 968 688 | 100,27 | 100,84 | | 12,64 | 12,07 | 14,15 | 0,22 | | D+ | 686 |
| ОМК | 3 000 | 9,20 | 08.июн.06 | | 12.июн.08 | | 26,2 | 102,25 | -0,05 | 582 825 | 102,20 | 102,25 | | 8,19 | 9,00 | 9,00 | 1,90 | | C- | 177 |
| Росконтракт | 700 | 11,70 | 06.июн.06 | 05.сен.06 | 04.сен.07 | 4,7 | 16,8 | | | | | 99,91 | 100,20 | | | | | | C+ | |
| РусТекстиль | 500 | 18,80 | 12.сен.06 | | 12.сен.06 | | 4,9 | 102,60 | -0,14 | 85 159 | 102,60 | 102,70 | | 12,29 | 11,87 | 18,32 | 0,38 | | C- | 652 |
| РусТекстиль-2 | 1 000 | 12,75 | 20.сен.06 | | 05.мар.09 | | 35,1 | 99,34 | 0,31 | 7 824 951 | 99,31 | 99,64 | | 13,53 | | 12,83 | 1,67 | | C- | 730 |
| РусТекстиль-3 | 1 200 | 12,00 | 25.апр.06 | 01.ноя.07 | 20.окт.09 | 18,8 | 42,7 | | | | | | | | | | | | C- | |
| СалаватСтекло | 750 | 11,60 | 26.сен.06 | 26.сен.06 | 25.мар.08 | 5,4 | 23,6 | | | | 103,80 | 104,05 | | | | | | | | |
| СалаватСтекло-2 | 1 200 | 9,28 | 03.май.06 | 31.окт.07 | 28.окт.09 | 18,7 | 43,0 | | | 9 978 000 | | 99,90 | | | | | | | | |
| СвобСокоп | 600 | 13,55 | 25.май.06 | 25.май.06 | 22.ноя.07 | 1,3 | 19,5 | | | | 99,85 | 100,20 | | | | | | | | |
| СЗЛК | 300 | 13,90 | 13.июл.06 | | 13.июл.06 | | 2,9 | 100,25 | 0,00 | 490 223 | 99,50 | 100,60 | | 12,97 | 12,37 | 13,87 | 0,22 | | C | 719 |
| ТМК | 2 000 | 10,30 | 20.апр.06 | | 20.окт.06 | | 6,2 | | | | | | | | | | | | B- | |
| ТМК-2 | 3 000 | 10,09 | 26.сен.06 | 27.мар.07 | 24.мар.09 | 11,5 | 35,7 | 102,10 | -0,09 | 125 627 500 | 102,00 | 102,20 | | 7,88 | 7,66 | 9,88 | 0,87 | | B- | 210 |
| ТМК-3 | 5 000 | 7,95 | 22.авг.06 | 19.фев.08 | 15.фев.11 | 22,4 | 58,8 | 99,75 | -0,10 | 35 162 125 | 99,70 | 99,78 | | 8,25 | 7,97 | 7,97 | 1,62 | | B- | 208 |
| ЧТПЗ | 3 000 | 9,50 | 21.июн.06 | 18.июн.08 | 16.июн.10 | 26,4 | 50,7 | 102,40 | 0,34 | 5 027 840 | 102,11 | 102,40 | | 8,43 | 9,28 | 9,28 | 1,91 | | B- | 200 |
| ЯТХ | 1 000 | 12,00 | 25.апр.06 | 24.окт.06 | 21.окт.08 | 6,3 | 30,6 | | | | 99,95 | 100,10 | | | | | | | C+ | |
| финансы | | | | | | | | | | | | | | | | | | | | |
| Абсолют | 500 | 11,50 | 21.апр.06 | | 21.апр.06 | | 0,1 | | | | | | | | | | | | B1 | |
| Газбанк | 750 | 11,00 | 23.май.06 | 21.ноя.06 | 25.ноя.08 | 7,3 | 31,8 | | | | 100,31 | 100,59 | | | | | | | B2 | |
| Газпромбанк | 5 000 | 7,10 | 03.авг.06 | | 27.янв.11 | | 58,2 | | | | | | | | | | | | Baa1/BB | |
| Зенит | 1 000 | 8,00 | 22.сен.06 | | 24.мар.07 | | 11,4 | 100,03 | 0,03 | 2 550 719 | 99,96 | 100,00 | | 8,11 | 7,92 | 8,00 | 0,85 | | B1 | 234 |
| Зенит-2 | 2 000 | 8,39 | 16.авг.06 | | 16.фев.09 | | 34,5 | | | 9 997 000 | 99,80 | 100,00 | | | | | | | | |
| Импэксбанк | 1 000 | 10,23 | 21.апр.06 | 21.апр.06 | 20.апр.08 | 0,1 | 24,5 | | | | | | | | | | | | B-/B1 | |
| КИТ Финанс | 2 000 | 10,50 | 17.июн.06 | 22.дек.06 | 18.дек.08 | 8,3 | 32,5 | 100,40 | -0,10 | 26 762 442 | 100,40 | 100,60 | 10,07 | | 9,53 | 10,46 | 0,62 | | CCC | 429 |
| МастерБанк-2 | 1 000 | 12,75 | 26.май.06 | 26.май.06 | 23.май.08 | 1,3 | 25,6 | 100,10 | -0,22 | 1 001 | 100,10 | 100,49 | 11,82 | | 11,24 | 12,74 | 0,10 | | | 605 |
| МИА-2 | 1 000 | 9,50 | 09.май.06 | 06.фев.07 | 09.авг.08 | 9,8 | 28,2 | | | | 100,50 | 100,70 | | | | | | | | |
| МИА-3 | 1 500 | 9,40 | 01.июн.06 | 30.авг.07 | 23.фев.12 | 16,7 | 71,3 | | | | 100,10 | | | | | | | | | |
| МКБ | 500 | 11,50 | 26.апр.06 | 19.май.06 | 25.апр.07 | 1,1 | 12,4 | 100,00 | -0,09 | 1 300 000 | 100,03 | 100,10 | 19,84 | 10,95 | 17,88 | 11,50 | 0,07 | | B1 | 1405 |
| ММБ-1 | 1 000 | 8,30 | 15.авг.06 | | 13.фев.07 | | 10,1 | | | 10 122 000 | | | | | | | | | BB | |
| МОИА | 1 500 | 9,00 | 21.июн.06 | 21.июн.06 | 21.дек.10 | 2,2 | 57,0 | | | | 99,70 | 99,90 | | | | | | | | |
| Росбанк | 3 000 | 9,25 | 15.авг.06 | 14.фев.07 | 15.фев.09 | 10,1 | 34,5 | | | | 101,41 | 101,55 | | | | | | | B-/ruBBB-/Ba3 | |
| РСХБанк | 3 000 | 7,50 | 07.июн.06 | 06.дек.06 | 04.июн.08 | 7,8 | 26,0 | | | | 100,00 | 104,50 | | | | | | | Baa2 | |
| РТК Лиз-4 | 2 250 | 8,80 | 10.окт.06 | | 08.апр.08 | | 24,1 | 100,20 | -0,14 | 2 104 200 | 100,15 | 100,20 | | 8,82 | | 8,78 | 1,18 | | B- | 276 |
| РусСтанд-2 | 1 000 | 14,00 | 14.июн.06 | | 14.июн.06 | | 1,9 | | | | 100,90 | 101,10 | | | | | | | B+/ruA+/Ba2 | |
| РусСтанд-3 | 2 000 | 8,40 | 23.авг.06 | 01.сен.06 | 22.авг.07 | 4,6 | 16,4 | | | | 100,00 | 100,47 | | | | | | | B+/ruA+/Ba2 | |
| РусСтанд-4 | 3 000 | 8,25 | 01.сен.06 | | 03.мар.08 | | 22,9 | 99,40 | 0,00 | 994 | 99,40 | 99,90 | | 8,78 | | 8,30 | 1,63 | | B+/ruA+/Ba2 | 257 |
| РусСтанд-5 | 5 000 | 7,60 | 14.сен.06 | 15.мар.07 | 09.сен.10 | 11,1 | 53,5 | | | | 99,25 | | | | | | | | B+/ruA+/Ba2 | |
| ХКФ-2 | 3 000 | 8,50 | 16.май.06 | 16.май.06 | 11.май.10 | 1,0 | 49,5 | 99,97 | -0,03 | 14 333 366 | 99,95 | 99,99 | 8,92 | 8,57 | 8,50 | 0,08 | | | B-/Ba3 | 314 |
| ХКФ-3 | 3 000 | 8,25 | 22.июн.06 | 22.мар.07 | 16.сен.10 | 11,3 | 53,8 | 99,92 | -0,04 | 175 296 230 | 99,75 | 100,00 | 8,60 | 8,30 | 8,26 | 0,83 | | | B-/Ba3 | 282 |



Рынок рублевых облигаций

| Выпуск | Объем выпуска, млн. руб. | Купонная ставка, % | Дата | | | Месяцев до | | Цена | Изм. | Торговый объем, руб. | Котировки | | Доходность, % | | | | DVO1 | Рейтинг | Сред. бл |
|----------------------------------|--------------------------|--------------------|-----------|--------|-----------|------------|--------|--------|--------|----------------------|-----------|---------|---------------|--------|------|---------|---------|---------------|----------|
| | | | купона | оферты | погаш. | оферты | погаш. | | | | покупка | продажа | оферты | погаш. | НРР | текущая | | | |
| МУНИЦИПАЛЬНЫЕ ОБЛИГАЦИИ | | | | | | | | | | | | | | | | | | | |
| Башкортостан-4 | 500 | 8,02 | 14.сен.06 | | 13.сен.07 | | 17,1 | | | | | | | | | | BB-/Ba1 | | |
| Белг обл-31001 | 2 000 | 8,38 | 17.май.06 | | 10.ноя.10 | | 55,6 | 102,50 | 0,03 | 21 485 000 | 102,25 | 102,50 | | 7,95 | | 8,18 | 3,66 | 141 | |
| Волг обл | 600 | 13,00 | 15.июн.06 | | 11.июн.09 | | 38,4 | | | | 104,00 | 109,00 | | | | | | | |
| Волг обл-2 | 700 | 6,48 | 22.июн.06 | | 17.июн.10 | | 50,7 | | | | | | | | | | | | |
| Воронеж обл-2 | 500 | 13,00 | 16.июн.06 | | 18.июн.09 | | 38,6 | 114,47 | -0,34 | 1 602 520 | 114,01 | 114,40 | | 7,33 | | 11,36 | 2,93 | 92 | |
| Иркут обл | 800 | 10,50 | 20.июл.06 | | 22.июл.07 | | 15,4 | | | | 102,20 | 102,30 | | | | | B+ | | |
| Иркут обл-2 | 1 050 | 10,00 | 06.июн.06 | | 07.сен.06 | | 4,8 | | | | 101,00 | 101,20 | | | | | B+ | | |
| Ирк обл31-1 | 1 500 | 10,00 | 22.июн.06 | | 17.дек.09 | | 44,7 | 104,00 | 0,27 | 1 040 | 103,25 | 104,00 | | 7,24 | | 9,62 | 1,73 | 94 | |
| Ирк обл31-2 | 900 | 8,50 | 26.апр.06 | | 23.окт.08 | | 30,7 | | | | 100,80 | 101,07 | | | | | B+ | | |
| Коми-5 | 500 | 14,00 | 24.июн.06 | | 24.дек.07 | | 20,5 | 110,38 | 0,12 | 1 241 750 | 110,00 | 110,20 | | 7,03 | | 12,68 | 1,59 | -/Ba3 | |
| Коми-6 | 700 | 14,00 | 14.окт.06 | | 10.окт.10 | | 54,7 | 108,00 | -11,50 | 21 600 | 117,00 | 122,00 | | 10,37 | | 12,96 | 3,49 | -/Ba3 | |
| Коми-7 | 1 000 | 12,00 | 23.май.06 | | 22.ноя.13 | | 92,5 | | | | 109,32 | 111,60 | | | | | | -/Ba3 | |
| Коми-8 | 1 000 | 9,00 | 05.сен.06 | | 03.дек.15 | | 117,2 | | | | 98,55 | 99,29 | | | | | | -/Ba3 | |
| Костром обл-4 | 800 | 12,00 | 13.июн.06 | | 11.мар.08 | | 23,1 | 100,16 | -8,08 | 51 081 | 107,51 | 108,10 | | 11,90 | | 11,98 | 1,55 | 568 | |
| Красноярск-4 | 630 | 12,50 | 26.апр.06 | | 27.окт.06 | | 6,4 | | | | | | | | | | | | |
| Крас край-3 | 3 000 | 7,00 | 04.окт.06 | | 01.окт.08 | | 29,9 | 99,40 | -0,01 | 268 380 | 99,25 | 99,45 | | 7,22 | | 7,04 | 1,72 | 96 | |
| Краснод край | 605 | 10,50 | 16.май.06 | | 15.май.07 | | 13,1 | | | | 102,80 | 103,20 | | | | | | B+/ruA+ | |
| Лен обл-2 | 800 | 14,01 | 14.июн.06 | | 08.дек.10 | | 56,5 | 125,39 | -0,61 | 5 083 250 | 125,20 | 126,35 | | 7,58 | | 11,17 | 4,31 | B+/ruA+ | |
| Лен обл-3 | 1 300 | 13,50 | 16.июн.06 | | 05.дек.14 | | 105,1 | 128,21 | -0,88 | 9 259 538 | 126,90 | 128,89 | | 7,91 | | 10,53 | 7,00 | B+/ruA+ | |
| Москва-32 | 4 000 | 10,00 | 25.май.06 | | 25.май.06 | | 1,3 | 100,52 | -0,08 | 23 050 356 | 100,52 | 100,89 | | 5,02 | 4,91 | 9,95 | 0,10 | BBB/Baa2 | |
| Москва-35 | 4 000 | 10,00 | 18.июн.06 | | 18.июн.06 | | 2,1 | | | | 100,76 | 100,90 | | | | | | BBB/Baa2 | |
| Москва-37 | 4 000 | 10,00 | 23.сен.06 | | 23.сен.06 | | 5,3 | 102,20 | -0,19 | 1 962 252 | 102,17 | 102,26 | | 4,95 | 4,81 | 9,78 | 0,42 | BBB/Baa2 | |
| Москва-27 | 4 000 | 15,00 | 20.июн.06 | | 20.дек.06 | | 8,2 | 106,63 | -0,11 | 19 243 488 | 106,63 | 106,70 | | 5,06 | 4,83 | 14,07 | 0,67 | BBB/Baa2 | |
| Москва-31 | 5 000 | 10,00 | 20.май.06 | | 20.май.07 | | 13,3 | | | | 100,85 | 104,75 | | | | | | BBB/Baa2 | |
| Москва-42 | 3 000 | 10,00 | 13.май.06 | | 13.авг.07 | | 16,1 | | | | 104,50 | | | | | | | BBB/Baa2 | |
| Москва-40 | 5 000 | 10,00 | 26.апр.06 | | 26.окт.07 | | 18,6 | 105,00 | -0,59 | 1 050 | 105,00 | 105,20 | | 6,69 | | 9,52 | 1,41 | BBB/Baa2 | |
| Москва-43 | 5 000 | 10,00 | 17.май.06 | | 17.май.08 | | 25,4 | 107,05 | 1,05 | 111 665 792 | 106,40 | 108,80 | | 6,52 | | 9,34 | 1,93 | BBB/Baa2 | |
| Москва-29 | 5 000 | 10,00 | 05.июн.06 | | 05.июн.08 | | 26,0 | 106,06 | -1,14 | 37 446 161 | 106,80 | 107,10 | | 7,01 | | 9,43 | 1,97 | BBB/Baa2 | |
| Москва-36 | 3 900 | 10,00 | 16.июн.06 | | 16.дек.08 | | 32,5 | 108,80 | -0,13 | 103 357 595 | 108,80 | 109,89 | | 6,46 | | 9,19 | 2,48 | BBB/Baa2 | |
| Москва-47 | 5 000 | 10,00 | 28.апр.06 | | 28.апр.09 | | 36,9 | 108,72 | -0,53 | 482 724 | 108,35 | 109,50 | | 6,51 | | 9,20 | 2,73 | BBB/Baa2 | |
| Москва-41 | 5 000 | 10,00 | 30.июл.06 | | 30.июл.10 | | 52,2 | | | | 108,20 | 111,00 | | | | | | BBB/Baa2 | |
| Москва-38 | 5 000 | 10,00 | 26.июн.06 | | 26.дек.10 | | 57,1 | 112,89 | -0,11 | 15 805 | 112,86 | 113,11 | | 6,86 | | 8,86 | 4,14 | BBB/Baa2 | |
| Москва-39 | 4 800 | 10,00 | 21.июл.06 | | 21.июл.14 | | 100,6 | 109,61 | -0,19 | 5 552 786 | 109,57 | 109,79 | | 7,04 | | 9,12 | 6,23 | BBB/Baa2 | |
| Москва-44 | 5 000 | 10,00 | 24.июн.06 | | 24.июн.15 | | 111,8 | 109,35 | -0,67 | 11 481 751 | 109,31 | 109,60 | | 7,06 | | 9,14 | 6,70 | BBB/Baa2 | |
| Моск обл-3 | 4 000 | 11,00 | 20.авг.06 | | 19.авг.07 | | 16,3 | | | | 105,20 | 105,30 | | | | | | BB-/ruAA-/Ba3 | |
| Моск обл-4 | 9 600 | 11,00 | 25.апр.06 | | 21.апр.09 | | 36,7 | | | | | | | | | | | BB-/ruAA-/Ba3 | |
| Моск обл-5 | 12 000 | 10,00 | 03.окт.06 | | 30.мар.10 | | 48,1 | 107,34 | -0,12 | 53 564 258 | 107,31 | 107,38 | | 7,42 | | 9,32 | 2,75 | B-/ruAA-/Ba3 | |
| Нижегор обл-1 | 1 000 | 11,80 | 03.май.06 | | 01.ноя.06 | | 6,6 | 103,36 | 0,63 | 1 653 760 | 102,21 | 102,62 | | 5,58 | 5,30 | 11,42 | 0,52 | -20 | |
| Нижегор обл-2 | 2 500 | 10,43 | 03.май.06 | | 02.ноя.08 | | 31,0 | 105,06 | -0,22 | 95 495 447 | 105,05 | 105,10 | | 7,20 | | 9,93 | 1,69 | 98 | |
| Новосибирск-2 | 1 500 | 12,00 | 06.июн.06 | | 07.дек.06 | | 7,8 | 103,30 | 0,13 | 34 089 | 103,30 | 103,50 | | 6,86 | 6,55 | 11,62 | 0,61 | 108 | |
| Новосибирск-3 | 1 000 | 13,00 | 12.июл.06 | | 14.июл.09 | | 39,5 | | | | 113,59 | 113,80 | | | | | | | |
| Новосиб обл | 1 500 | 13,50 | 28.апр.06 | | 27.июл.06 | | 3,4 | 101,52 | -0,39 | 63 792 821 | 101,56 | 101,79 | | 8,12 | 7,67 | 13,30 | 0,26 | 234 | |
| Новосиб обл-2 | 2 000 | 13,30 | 01.июн.06 | | 29.ноя.07 | | 19,7 | 110,57 | 0,90 | 6 037 160 | 109,83 | 110,15 | | 6,53 | | 12,03 | 1,55 | 58 | |
| Самар обл-1 | 1 185 | 12,00 | 04.июл.06 | | 04.июл.06 | | 2,6 | | | | 100,90 | | | | | | | BB-/ruAA-/Ba2 | |
| Самар обл-2 | 1 500 | 6,82 | 15.июн.06 | | 09.сен.10 | | 53,5 | | | | | 99,44 | | | | | | BB-/ruAA-/Ba2 | |
| Твер Обл-2 | 600 | 16,90 | 25.май.06 | | 23.ноя.06 | | 7,3 | | | | 105,51 | 106,00 | | | | | | | |
| Твер Обл-3 | 800 | 7,95 | 01.июн.06 | | 30.ноя.08 | | 31,9 | | | | 100,65 | 100,95 | | | | | | | |
| Томск | 300 | 12,00 | 25.май.06 | | 22.ноя.07 | | 19,5 | | | | | | | | | | | | |
| Томск обл-1 | 500 | 11,00 | 27.июл.06 | | 27.июл.06 | | 3,4 | | | | | | | | | | | ruA | |
| Томск обл-2 | 600 | 11,00 | 13.окт.06 | | 13.окт.07 | | 18,1 | 104,50 | -0,13 | 1 321 925 | 104,30 | 104,65 | | 7,23 | | 10,53 | 1,38 | ruA | |
| Удмуртия | 1 000 | 8,20 | 27.июн.06 | | 27.дек.08 | | 32,8 | 101,04 | -0,01 | 3 879 900 | 101,00 | 101,15 | | 7,91 | | 8,12 | 2,32 | 149 | |
| Уфа-3 | 400 | 10,03 | 18.июл.06 | | 18.июл.06 | | 3,1 | | | | 100,61 | 100,80 | | | | | | B+/ruA+ | |
| Уфа-4 | 500 | 10,03 | 06.июн.06 | | 03.июн.08 | | 25,9 | | | | 104,25 | 104,45 | | | | | | B+/ruA+ | |
| Хаб край-5 | 700 | 10,00 | 05.июл.06 | | 05.окт.06 | | 5,7 | 101,34 | -0,16 | 50 670 | 101,34 | 101,50 | | 7,25 | 7,02 | 9,87 | 0,44 | 147 | |
| ХМАО-2 | 3 000 | 12,00 | 28.май.06 | | 27.май.08 | | 25,7 | | | | | 112,50 | | | | | | BB/ruAA | |
| Чувашия-2 | 500 | 9,00 | 12.июл.06 | | 13.апр.07 | | 12,0 | | | | 100,50 | 102,15 | | | | | | | |
| Чувашия-4 | 750 | 12,33 | 26.сен.06 | | 27.мар.09 | | 35,8 | | | | 113,00 | 113,50 | | | | | | | |
| Якутия-3 | 800 | 12,00 | 20.июн.06 | | 17.июн.08 | | 26,4 | 109,50 | -0,28 | 273 750 | 109,35 | 109,75 | | 7,43 | | 10,96 | 1,99 | ruA | |
| Якутия-5 | 2 000 | 9,00 | 20.апр.06 | | 21.апр.07 | | 12,3 | | | | | | | | | | | ruA | |
| Якутия-25006 | 2 000 | 10,00 | 18.май.06 | | 13.май.10 | | 49,6 | | | | 107,75 | 107,89 | | | | | | ruA | |
| ЯНАО | 1 800 | 11,00 | 05.авг.06 | | 03.авг.08 | | 28,0 | | | | 105,90 | 107,05 | | | | | | BB-/ruAA- | |
| Яросл обл-2 | 1 000 | 13,28 | 04.июл.06 | | 03.июл.07 | | 14,7 | 107,21 | -0,18 | 106 677 971 | 107,15 | 107,40 | | 6,79 | | 12,39 | 1,15 | 106 | |
| Яросл обл-3 | 1 000 | 12,00 | 18.май.06 | | 17.ноя.06 | | 7,1 | | | | 102,85 | 103,05 | | | | | | | |
| Яросл обл-4 | 1 000 | 11,00 | 24.май.06 | | 26.май.09 | | 37,8 | | | | 108,50 | | | | | | | | |
| ГОСУДАРСТВЕННЫЕ ОБЛИГАЦИИ | | | | | | | | | | | | | | | | | | | |
| ОФЗ 27024 | 15 001 | 7,00 | 19.апр.06 | | 19.апр.06 | | 0,1 | | | | | 100,03 | | | | | | | |
| ОФЗ 45002 | 2 760 | 10,00 | 02.авг.06 | | 02.авг.06 | | 3,6 | | | | | 101,47 | | | | | | | |
| ОФЗ 45001 | 18 904 | 10,00 | 17.май.06 | | 15.ноя.06 | | 7,1 | | | | | 102,20 | | | | | | | |
| ОФЗ 27025 | 25 806 | 7,00 | 14.июн.06 | | 13.июн.07 | | 14,1 | 10 | | | | | | | | | | | |



Рынок рублевых облигаций

| Выпуск | Объем, тыс. ед. | Купон | Дата погашения | Дата след. Купона | Цена закрытия | Изменение, % | Доходность, % | | Спрэд к индикатору, б.п. | Мод. дюрация |
|--------------------------------|-----------------|-------|----------------|-------------------|---------------|--------------|---------------|---------|--------------------------|--------------|
| | | | | | | | погашения | текущая | | |
| СУВЕРЕННЫЕ ОБЛИГАЦИИ | | | | | | | | | | |
| Россия '07 | \$ 2 400 000 | 10,00 | 26.06.2007 | 26.06.2006 | 104,94 | 0,02 | 5,61 | 9,53 | 67,5 | 1,08 |
| Россия '10 | \$ 2 767 442 | 8,25 | 31.03.2010 | 30.09.2006 | 105,26 | -0,06 | 6,71 | 7,84 | 181,3 | 3,33 |
| Россия '18 | \$ 3 466 671 | 11,00 | 24.07.2018 | 24.07.2006 | 141,06 | 0,26 | 6,17 | 7,80 | 105,8 | 7,48 |
| Россия '28 | \$ 2 500 000 | 12,75 | 24.06.2028 | 24.06.2006 | 174,00 | 0,27 | 6,44 | 7,33 | 125,7 | 10,14 |
| Россия '30 | \$ 18 400 000 | 5,00 | 31.03.2030 | 30.09.2006 | 107,88 | 0,00 | 6,17 | 4,63 | 117,1 | 7,55 |
| МинФин V | \$ 2 837 000 | 3,00 | 14.05.2008 | 14.05.2006 | 94,65 | -0,04 | 5,82 | 3,17 | 89,0 | 1,87 |
| МинФин VI | \$ 1 750 000 | 3,00 | 14.05.2006 | 14.05.2006 | 99,89 | 0,06 | 4,67 | 3,00 | -13,7 | 0,06 |
| МинФин VII | \$ 1 750 000 | 3,00 | 14.05.2011 | 14.05.2006 | 87,97 | -0,54 | 5,81 | 3,41 | 87,0 | 4,35 |
| МинФин VIII | \$ 1 322 000 | 3,00 | 14.11.2007 | 14.05.2006 | 97,30 | -0,02 | 4,81 | 3,08 | -12,2 | 1,48 |
| Aries '07 | eur 2 000 000 | 5,53 | 25.10.2007 | 25.04.2006 | 104,52 | 0,02 | 3,17 | 5,29 | | 0,01 |
| Aries '09 | eur 1 000 000 | 7,75 | 25.10.2009 | 25.10.2006 | 111,42 | 0,03 | 4,18 | 6,96 | -72,0 | 3,00 |
| Aries '14 | \$ 2 435 500 | 9,60 | 25.10.2014 | 25.04.2006 | 123,45 | 0,08 | 6,04 | 7,78 | 103,7 | 6,10 |
| МУНИЦИПАЛЬНЫЕ ОБЛИГАЦИИ | | | | | | | | | | |
| Москва '06 | eur 400 000 | 10,95 | 28.04.2006 | 28.04.2006 | 100,30 | 0,00 | -4,33 | 10,92 | -900,0 / -913,6 | 0,02 |
| Москва '11 | eur 374 000 | 6,45 | 12.10.2011 | 12.10.2006 | 108,46 | 0,03 | 5,68 | 5,95 | -13,2 / 73,8 | 5,11 |
| КОРПОРАТИВНЫЕ ОБЛИГАЦИИ | | | | | | | | | | |
| АЛРОСА '08 | \$ 500 000 | 8,13 | 06.05.2008 | 06.05.2006 | 104,69 | 0,01 | 5,66 | 7,76 | -30,2 / 74,4 | 1,81 |
| АЛРОСА '14 | \$ 500 000 | 8,88 | 17.11.2014 | 17.05.2006 | 113,15 | 0,09 | 6,82 | 7,84 | 44,9 / 192,0 | 5,93 |
| Альфа-Банк '07 | \$ 150 000 | 7,75 | 09.02.2007 | 09.08.2006 | 100,94 | 0,01 | 6,50 | 7,68 | 89,5 / 157,0 | 0,76 |
| Банк Москвы '09 | \$ 250 000 | 8,00 | 28.09.2009 | 28.09.2006 | 104,08 | 0,06 | 6,65 | 7,69 | 11,9 / 175,3 | 2,97 |
| Банк Москвы '10 | \$ 300 000 | 7,38 | 26.11.2010 | 26.05.2006 | 102,41 | 0,07 | 6,76 | 7,20 | 10,1 / 183,7 | 3,75 |
| ВБД '08 | \$ 150 000 | 8,50 | 21.05.2008 | 21.05.2006 | 102,25 | 0,00 | 7,31 | 8,31 | 133,8 / 239,3 | 1,82 |
| ВТБ '08 | \$ 550 000 | 6,88 | 11.12.2008 | 11.06.2006 | 102,08 | 0,04 | 6,01 | 6,74 | -21,2 / 110,1 | 2,33 |
| ВТБ '11 | \$ 450 000 | 7,50 | 12.10.2011 | 12.10.2006 | 105,15 | 0,06 | 6,37 | 7,13 | -27,9 / 143,8 | 3,79 |
| ВТБ '15 | \$ 750 000 | 6,32 | 04.02.2015 | 04.08.2006 | 99,98 | 0,04 | 6,32 | 6,32 | 34,2 / 205,8 | 3,28 |
| ВТБ '35 | \$ 1 000 000 | 6,25 | 30.06.2035 | 30.06.2006 | 98,72 | 0,00 | 6,35 | 6,33 | -9,0 / 116,7 | 6,77 |
| Вымпелком '09 | \$ 450 000 | 10,00 | 16.06.2009 | 16.06.2006 | 107,27 | 0,05 | 7,37 | 9,32 | 101,0 / 246,8 | 2,61 |
| Вымпелком '10 | \$ 300 000 | 8,00 | 11.02.2010 | 11.08.2006 | 101,46 | 0,06 | 7,55 | 7,88 | 90,7 / 263,6 | 3,19 |
| Вымпелком '11 | \$ 300 000 | 8,38 | 22.10.2011 | 22.04.2006 | 103,49 | 0,07 | 7,59 | 8,09 | 99,2 / 265,5 | 4,20 |
| Газпром '07 | \$ 500 000 | 9,13 | 25.04.2007 | 25.04.2006 | 103,44 | 0,03 | 5,58 | 8,82 | -2,7 / 64,8 | 0,92 |
| Газпром '09 | \$ 700 000 | 10,50 | 21.10.2009 | 21.10.2006 | 114,12 | 0,00 | 5,97 | 9,20 | -73,9 / 107,4 | 2,96 |
| Газпром '10 | eur 1 000 000 | 7,80 | 27.09.2010 | 27.09.2006 | 112,26 | 0,00 | 4,66 | 6,95 | -204,5 / -23,2 | 3,64 |
| Газпром '13 | \$ 1 750 000 | 9,63 | 01.03.2013 | 01.09.2006 | 118,04 | 0,04 | 6,34 | 8,15 | -36,9 / 140,1 | 5,11 |
| Газпром '15 | eur 1 000 000 | 5,63 | 22.07.2013 | 22.07.2006 | 98,43 | 0,03 | 5,89 | 5,71 | -50,0 / 95,3 | 5,79 |
| Газпром '20 | \$ 1 250 000 | 7,20 | 01.02.2020 | 01.08.2006 | 104,22 | 0,04 | 6,72 | 6,91 | 0,0 / 172,6 | 4,15 |
| Газпром '34 | \$ 1 200 000 | 8,63 | 28.04.2034 | 28.04.2006 | 120,72 | 0,24 | 6,94 | 7,14 | 50,2 / 193,9 | 11,45 |
| Газпромбанк '08 | \$ 1 050 000 | 7,25 | 30.10.2008 | 30.04.2006 | 102,38 | 0,05 | 6,22 | 7,08 | 5,7 / 130,7 | 2,21 |
| Газпромбанк '15 | \$ 1 000 000 | 6,50 | 23.09.2015 | 23.09.2006 | 95,51 | 0,05 | 7,16 | 6,81 | 88,3 / 216,3 | 6,85 |
| Евраз '06 | \$ 175 000 | 8,88 | 25.09.2006 | 25.09.2006 | 101,10 | 0,00 | 6,20 | 8,78 | 153,2 / 140,7 | 0,42 |
| Евраз '09 | \$ 300 000 | 10,88 | 03.08.2009 | 03.08.2006 | 109,72 | 0,03 | 7,47 | 9,91 | 106,8 / 257,6 | 2,71 |
| Евраз '15 | \$ 750 000 | 8,25 | 10.11.2015 | 10.05.2006 | 100,13 | 0,09 | 8,23 | 8,24 | 195,0 / 323,1 | 6,29 |
| Зенит '06 | \$ 125 000 | 9,25 | 12.06.2006 | 12.06.2006 | 100,27 | 0,00 | 7,06 | 9,22 | 144,9 / 212,4 | 0,14 |
| МБРР '08 | \$ 150 000 | 8,63 | 03.03.2008 | 03.09.2006 | 100,81 | -0,01 | 8,14 | 8,56 | 224,2 / 322,1 | 1,68 |
| МДМ-Банк '06 | \$ 200 000 | 9,38 | 23.09.2006 | 23.09.2006 | 101,12 | -0,01 | 6,31 | 9,27 | 150,5 / 138,1 | 0,41 |
| Мегафон '09 | \$ 375 000 | 8,00 | 10.12.2009 | 10.06.2006 | 101,27 | 0,05 | 7,59 | 7,90 | 103,0 / 269,8 | 3,03 |
| ММК '08 | \$ 300 000 | 8,00 | 21.10.2008 | 21.10.2006 | 101,12 | 0,04 | 7,50 | 7,91 | 132,9 / 259,0 | 2,23 |
| МТС '08 | \$ 400 000 | 9,75 | 30.01.2008 | 30.07.2006 | 105,02 | -0,02 | 6,69 | 9,28 | 108,5 / 179,6 | 1,59 |
| МТС '10 | \$ 400 000 | 8,38 | 14.10.2010 | 14.10.2006 | 103,16 | 0,06 | 7,53 | 8,12 | 64,5 / 260,3 | 3,69 |
| МТС '12 | \$ 400 000 | 8,00 | 28.01.2012 | 28.07.2006 | 101,34 | -0,02 | 7,70 | 7,89 | 114,4 / 276,6 | 4,49 |
| НИКойл '07 | \$ 150 000 | 9,00 | 19.03.2007 | 19.09.2006 | 101,46 | -0,02 | 7,31 | 8,87 | 169,9 / 237,4 | 0,86 |
| НОМОС '07 | \$ 125 000 | 9,13 | 13.02.2007 | 13.08.2006 | 101,50 | 0,00 | 7,16 | 8,99 | 155,4 / 222,9 | 0,76 |
| Норникель '09 | \$ 500 000 | 7,13 | 30.09.2009 | 30.09.2006 | 101,01 | 0,04 | 6,79 | 7,05 | 24,2 / 189,3 | 3,00 |
| Петрокоммерц '07 | \$ 120 000 | 9,00 | 09.02.2007 | 10.08.2006 | 101,85 | -0,01 | 6,56 | 8,84 | 95,8 / 163,3 | 0,75 |
| Промсвбанк '06 | \$ 200 000 | 10,25 | 27.10.2006 | 27.04.2006 | 101,45 | 0,00 | 7,33 | 10,10 | 265,8 / 247,9 | 0,48 |
| Промстройбанк '08 | \$ 300 000 | 6,88 | 29.07.2008 | 29.07.2006 | 100,92 | 0,04 | 6,43 | 6,81 | 34,7 / 153,1 | 2,05 |
| Промстройбанк '15 | \$ 400 000 | 6,20 | 29.09.2015 | 29.09.2006 | 97,52 | -0,08 | 6,86 | 6,36 | 20,9 / 192,5 | 3,80 |
| РБР '08 | \$ 170 000 | 6,50 | 11.08.2008 | 11.08.2006 | 99,92 | 0,06 | 6,53 | 6,51 | 43,4 / 163,7 | 2,09 |
| Росбанк '09 | \$ 300 000 | 9,75 | 24.09.2009 | 24.06.2006 | 105,17 | 0,11 | 8,01 | 9,27 | 129,8 / 307,1 | 2,02 |
| Роснефть '06 | \$ 150 000 | 12,75 | 20.11.2006 | 20.05.2006 | 103,97 | -0,02 | 5,68 | 12,26 | 101,2 / 87,5 | 0,54 |
| РусСтандарт '07 | \$ 300 000 | 8,75 | 14.04.2007 | 14.10.2006 | 101,51 | 0,00 | 7,13 | 8,62 | 131,7 / 218,6 | 0,93 |
| РусСтандарт '08 | \$ 300 000 | 8,13 | 21.04.2008 | 21.10.2006 | 100,62 | -0,01 | 7,78 | 8,08 | 181,8 / 286,7 | 1,82 |
| Сбербанк '06 | \$ 1 000 000 | 6,38 | 24.10.2006 | 26.04.2006 | 100,65 | 0,00 | 5,54 | 6,34 | 86,8 / 74,3 | 0,93 |
| Сбербанк '15 | \$ 1 000 000 | 6,23 | 11.02.2015 | 11.08.2006 | 99,76 | 0,02 | 6,30 | 6,25 | -41,3 / 130,0 | 3,30 |
| Северсталь '09 | \$ 325 000 | 8,63 | 24.02.2009 | 24.08.2006 | 102,93 | 0,03 | 7,45 | 8,38 | 117,2 / 255,1 | 2,46 |
| Северсталь '14 | \$ 375 000 | 9,25 | 19.04.2014 | 19.10.2006 | 107,23 | 0,05 | 8,01 | 8,63 | 160,1 / 300,9 | 5,68 |
| Сибкадембанк '08 | \$ 175 000 | 9,75 | 19.05.2008 | 19.05.2006 | 102,50 | -0,01 | 8,41 | 9,51 | 245,7 / 349,2 | 1,79 |
| Сибнефть '07 | \$ 400 000 | 11,50 | 13.02.2007 | 13.08.2006 | 104,41 | 0,05 | 5,84 | 11,01 | 22,8 / 90,3 | 0,76 |
| Сибнефть '09 | \$ 500 000 | 10,75 | 15.01.2009 | 15.07.2006 | 111,35 | 0,02 | 6,17 | 9,65 | 56,1 / 123,6 | 2,33 |
| Синек '15 | \$ 250 000 | 7,70 | 03.08.2015 | 03.08.2006 | 100,00 | 0,02 | 7,70 | 7,70 | 138,9 / 269,8 | 6,44 |
| Система '08 | \$ 350 000 | 10,25 | 14.04.2008 | 14.10.2006 | 105,97 | 0,00 | 6,97 | 9,67 | 136,5 / 207,6 | 1,78 |
| Система '11 | \$ 350 000 | 8,88 | 28.01.2011 | 28.07.2006 | 104,04 | 0,06 | 7,84 | 8,53 | 118,7 / 291,6 | 3,79 |
| ТНК '07 | \$ 700 000 | 11,00 | 06.11.2007 | 06.05.2006 | 107,25 | -0,01 | 6,00 | 10,26 | 39,3 / 106,8 | 1,36 |
| Уралсиб '06 | \$ 140 000 | 8,88 | 06.07.2006 | 06.07.2006 | 100,76 | 0,01 | 5,08 | 8,81 | 41,2 / 27,5 | 0,21 |
| Уралсиб '08 | \$ 150 000 | 9,13 | 04.02.2008 | 04.08.2006 | 101,78 | 0,01 | 8,02 | 8,97 | 216,1 / 310,0 | 1,60 |



Рынок корпоративных облигаций

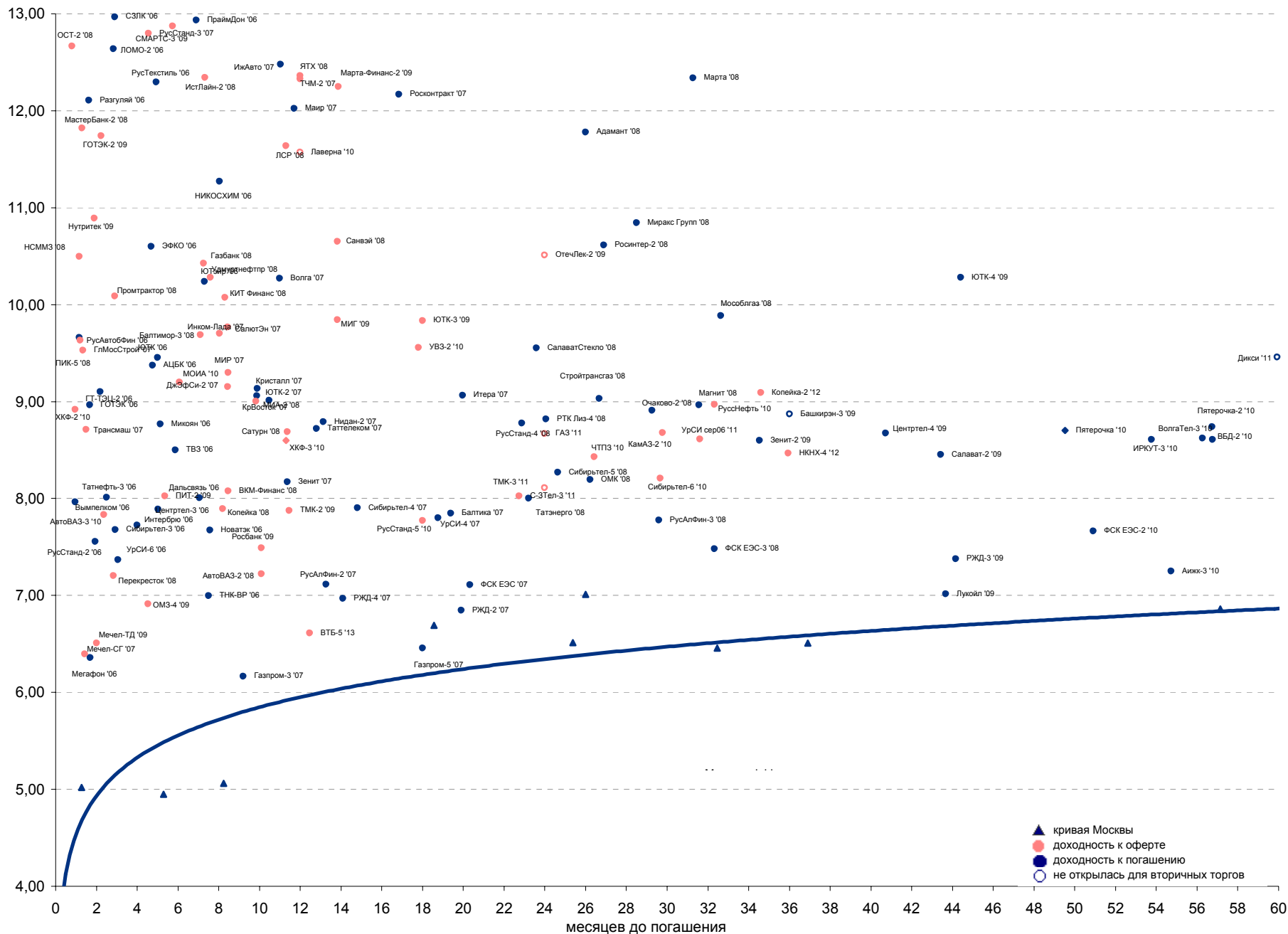



Рынок внешних долгов (по дюрации обязательств)

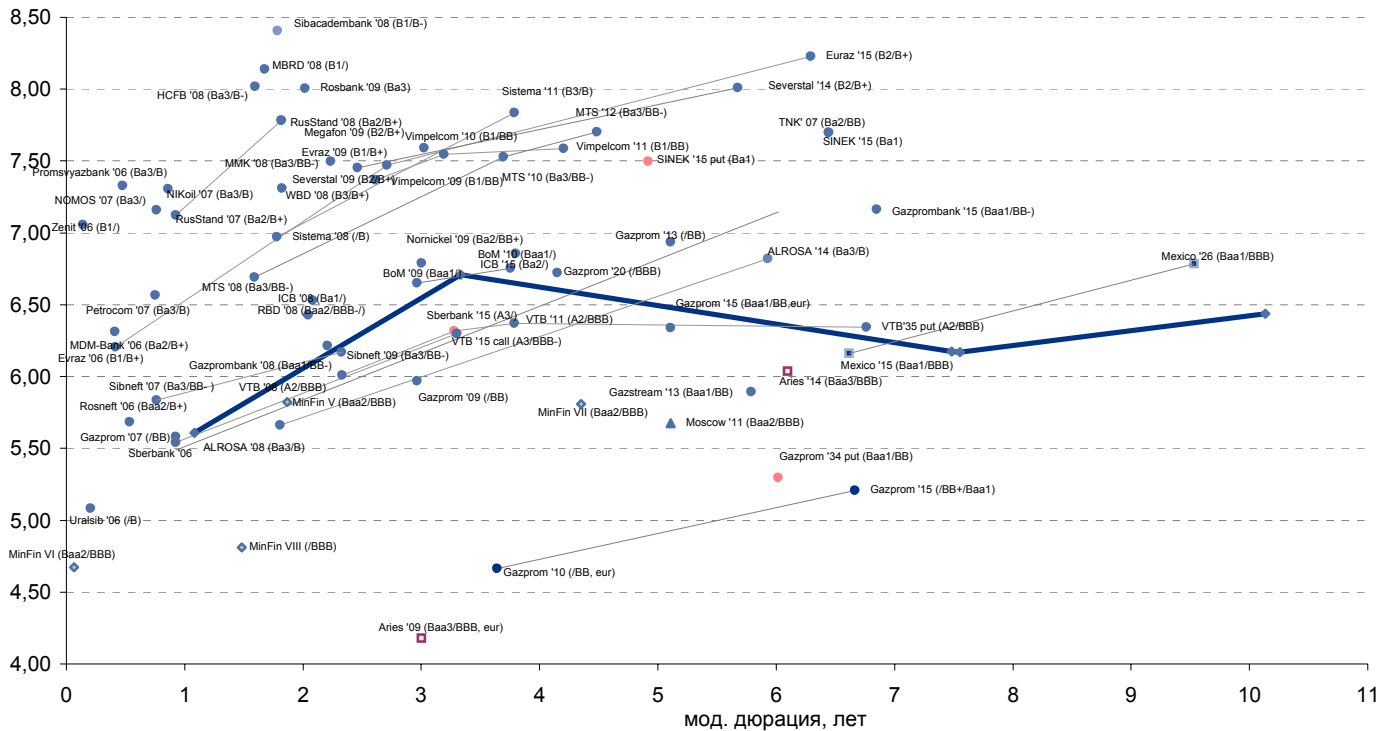

Рублевые муниципальные облигации

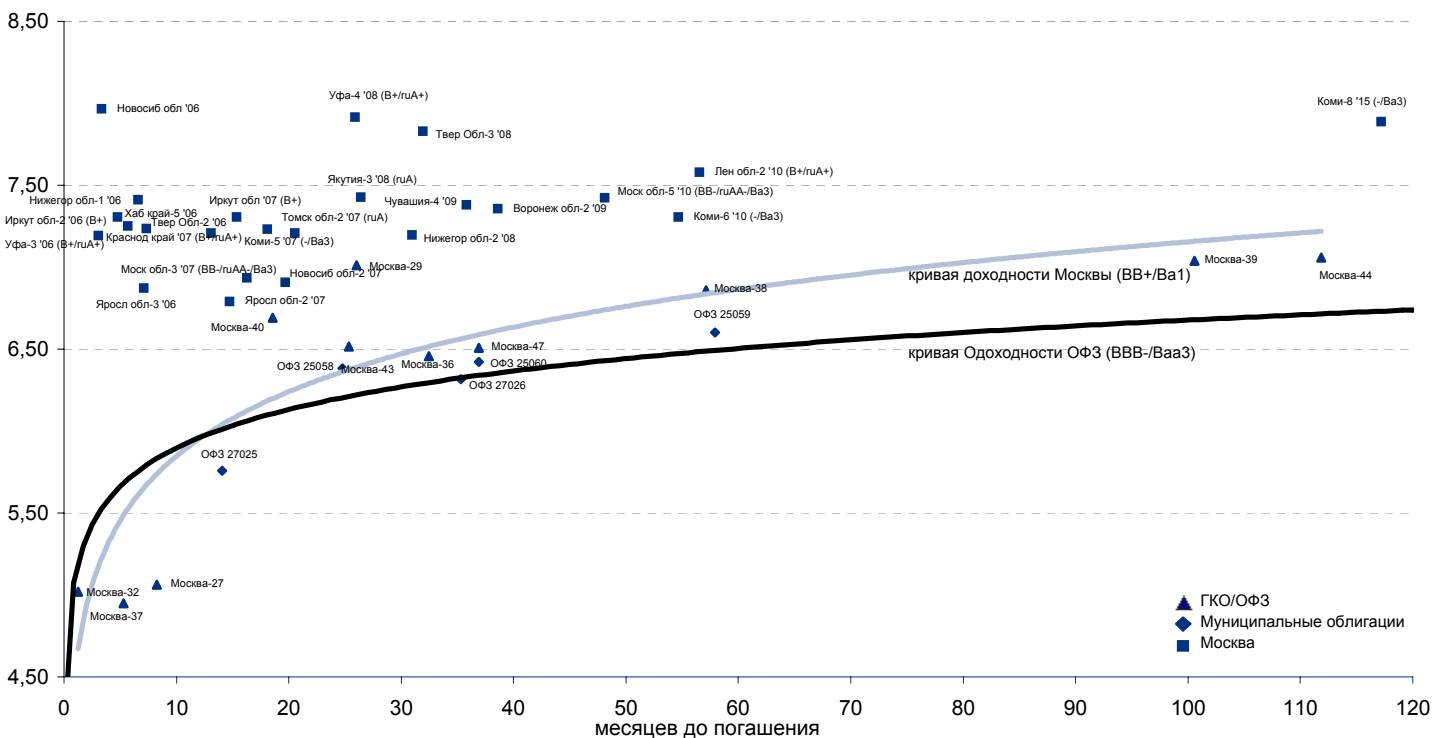

Планируемые размещения

| Дата | Выпуск | Организаторы | Объем размещ | Параметры | Оферта |
|---------------|----------------------|-------------------|---------------|------------------------------|----------|
| 19 апр 06 | РКС | Газпромбанк | 1 500 | 3 года | 1,5 года |
| 19 апр 06 | ОФЗ 46020 | Минфин | 9 000 | - | - |
| 19 апр 06 | ОФЗ 25059 | Минфин | 11 000 | - | - |
| 20 апр 06 | Якутия | Траст, Имлэксбанк | 2 500 | 7 лет. Ставка купона - 7,95% | - |
| 20 апр 06 | АЦЕК-Инвест-3 | Газпромбанк | 1 500 | 5 лет. | 1,5 года |
| 25 апр 06 | Московская область-6 | Внешторгбанк | 12 000 | 5 лет. Ставка - 9% | - |
| Итого: | | | 37 500 | | |



Бизнес-блок операций с долговыми инструментами

Руководитель бизнес-блока

Александр Пугач, apugach@uralsib.ru

Сергей Шемардов, клиентский менеджер, she_sa@uralsib.ru

Елена Довгань, клиентский менеджер, dov_en@uralsib.ru

Анна Карпова, клиентский менеджер, kar_am@uralsib.ru

Татьяна Архипова, клиентский менеджер, tarkhipova@uralsib.ru

Андрей Борисов, трейдер РЕПО, bor_av@uralsib.ru

Борис Гинзбург, ст. аналитик, bginzburg@uralsib.ru

Анастасия Залесская, ст. аналитик, zal_av@uralsib.ru

Управление рынков долгового капитала

Руководитель управления

Дмитрий Волков, vda@uralsib.ru

Илья Зимин, директор, zimin@uralsib.ru

Гузель Тимошкина, ст. специалист, tim_gg@uralsib.ru

Дарья Сонюшкина, ст. специалист, son_da@uralsib.ru

Аналитическое управление

Руководитель управления

Петру Вадува, vad_pe@uralsib.ru

Заместитель руководителя управления

Константин Чернышев, che_kb@uralsib.ru

Стратегия

Петру Вадува, руководитель управления, vad_pe@uralsib.ru

Владимир Савов, ст. аналитик, sav_vn@uralsib.ru

Мария Плотникова, аналитик, plo_my@uralsib.ru

Наталья Майорова, аналитик, mai_ng@uralsib.ru

Металлургия/Машиностроение

Вячеслав Смольянинов, ст. аналитик, smo_vb@uralsib.ru

Кирилл Чуйко, аналитик, chu_ks@uralsib.ru

Телекоммуникации

Константин Чернышев, ст. аналитик, che_kb@uralsib.ru

Станислав Юдин, аналитик, yud_sa@uralsib.ru

Нефть и газ / Энергетика

Каюс Рапану, ст. аналитик, rap_ca@uralsib.ru

Алексей Кормщицов, аналитик, kor_an@uralsib.ru

Матвей Тайц, аналитик, tai_ma@uralsib.ru

Анна Юдина, аналитик, udi_an@uralsib.ru

Банки

Владимир Савов, ст. аналитик, sav_vn@uralsib.ru

Потребительский сектор

Марат Ибрагимов, ст. аналитик, ibr_my@uralsib.ru

Экономика России

Владимир Тихомиров, ст. экономист, tih_vi@uralsib.ru

Редактирование/Полиграфия/Перевод

Марк Брэдфорд, ст. редактор (англ. яз.),
bra_ms@uralsib.ru

Кристофер Роуз, редактор (англ. яз.),
ros_ch@uralsib.ru

Юлия Прокопенко, ст. редактор,
pro_ja@uralsib.ru

Андрей Пятигорский, ст. редактор,
pya_ae@uralsib.ru

Юлия Крючкова, переводчик/редактор, kru_jo@uralsib.ru

Интернет / Базы данных

Кирилл Братанич, специалист, bra_kv@uralsib.ru

Настоящий бюллетень предназначен исключительно для информационных целей. Ни при каких обстоятельствах этот бюллетень не должен использоваться или рассматриваться как oferta или предложение делать offerты. Несмотря на то, что данный материал был подготовлен с максимальной тщательностью, УРАЛСИБ не дает никаких прямых или косвенных заверений или гарантий в отношении достоверности и полноты включенной в бюллетень информации. Ни УРАЛСИБ, ни агенты компании или аффилированные лица не несут никакой ответственности за любые прямые или косвенные убытки от использования настоящего бюллетеня или содержащейся в нем информации.

Все права на бюллетень принадлежат ООО «УРАЛСИБ Кэпитал», и содержащаяся в нем информация не может воспроизводиться или распространяться без предварительного письменного разрешения. © УРАЛСИБ 2005